270/7541
Tuesday,November 10 ,2015
3:20 PM

पावती

Original/Duplicate
नोंदणी कं. :39म
Regn.:39M

पावती क्र.: 8744 दिनांक: 10/11/2015

गावाचे नाव: घरसोली
दस्तऐवजाचा अनुक्रमांक: नवन7-7541-2015
दस्तऐवजाचा प्रकार : विकीपत्र
सादर करणाऱ्याचे नाव: श्री मालेश्वर डेव्हलपर्स तर्फे

मोबदला	रु. 30000.00
दस्त हाताळणी फी	रु. 640.00
मुद्रांक क्रमांक: 32	
एकूण:	रु. 30640.00

आपणास मूळ दस्त ,थंबनेल प्रिंट,सूची-२ व सीडी अंदाजे
3:38 PM ह्या वेळेस मिळेल.

NGP7

बाजार मूल्य: रु.4503600 /- मोबदला: रु.6000000/-
भरलेले मुद्रांक शुल्क: रु. 270000/-

1) देयकाचा प्रकार: eChallan रक्कम: रु.30000/-
डीडी/धनादेश/पे ऑर्डर क्रमांक: MH004769012201516E दिनांक: 10/11/2015
बँकेचे नाव व पत्ता:
2) देयकाचा प्रकार: By Cash रक्कम: रु 640/-

CHALLAN

MTR Form Number-6

GRN	MH004758912201516E	BARCODE	Date	07/11/2015-12:47:38	Form ID	25.1
Department	Inspector General Of Registration		Payer Details			
Type of Payment	Stamp Duty		TAX ID (If Any)			
	Registration Fee		PAN No. (If Applicable)	ACSPK6538R		
Office Name	NGR_NAGPUR NO10 RURAL SUB REGISTRAR		Full Name	SHRI MORESHWAR D KADU		
Location	NAGPUR					
Year	2015-2016 One Time		Flat/Block No.	AKAJ 0.81 H.R. EASTERN SIDE POTTI		
Account Head Details		Amount In Rs.	Premises/Building	ON in KH No. 6/2		
0030046401	Stamp Duty	270000.00	Road/Street	KHARSOLI		
0030063301	Registration Fee	30000.00	Area/Locality	KHARSOLI		
			Town/City/District			
			PIN	4	4	1 0 0 3 4
			Remarks (If Any)	PAN2=ADXPO8035D~SecondPartyName=SHR I RANGRAO R CHURAD~		
			Amount In Words	Three Lakh Rupees Only		
Total		300000.00				
Payment Details	STATE BANK OF INDIA		FOR USE IN RECEIVING BANK			
Cheque-DD Details			Bank CIN	REF No.	00040572015110748216	CK75466482
Cheque/DD No.			Date		07/11/2015-12:48:07	
Name of Bank			Bank-Branch		STATE BANK OF INDIA	
Name of Branch			Scroll No. , Date		Not Verified with Scroll	

Mobile No. : Not Available

मुद्रांक - ६
6489 / 2015
8 / 32

विद्यमान दुय्यम निबंधक नागपूर (ग्रामीण) यांच्या कक्षेतील

स्थावर मालमत्तेचे शेतजमिनीचे विक्रीपत्र

किंमत रूपये 60,00,000/-

(अक्षरी रूपये सात लाख फक्त)

मौजा – खरसोली, प.ह.नं. 40 अ, सर्व्हे नं. 5/2

तहसिल नागपूर(ग्रामीण), जिल्हा नागपूर

बाजारभाव किंमत रूपये 45,03,600/-

पेज क्र. 1310, विभाग क्र. 5, प्रति हेक्टर 55,60,000/-

मुद्रांक शुल्क रूपये 2,70,000/- विजी किस्तीवर दिलेली आहे

विक्रीपत्र लिहून घेणार :- श्री. मोरेश्वर देवरावजी कडू,

(PAN NO. ACSPK0528R)

वय अ. 64 वर्षे, धंदा – खाजगी

रा. 46, दुर्गा नगर, अयोध्या नगर जवळ,

नागपूर. – 440024

(हे खरीदणार)

विक्रीपत्र लिहून देणार – श्री. रंगराव बबनराव चुरड

(PAN NO. AIXPC8928Q)

वय अ. 46 वर्षे, धंदा – शेती व व्यापार,

रा. खरसोली, तहसिल नागपूर(ग्रामीण),

जिल्हा नागपूर

हे विकणार

आज दिनांक 10/11/2015 रोजी आम्ही हे विक्रीपत्र लिहून देतो की, माझे मालकी व कब्जात असलेली, व माझे नावे सर्व सरकारी रेकार्डे मध्ये दर्ज असलेली खालील वर्णनाची स्थावर शेत जमीन खरीददार यांचे कडून एकूण किंमत रूपये 60,00,000/- (अक्षरी रूपये साठ लाख फक्त) भरना घेउन मोबदलाकरीता विकलेली आहे व खरीददार यांनी खरेदी केलेली आहे. हया विक्रीची संपूर्ण किंमत रूपये 60,00,000/- (अक्षरी रूपये साठ लाख फक्त) पुढील प्रमाणे वेळोवेळी तसेच विक्रीप्रसंगी मिळाले.

R.B.Churad



8) रू. 5,00,000/– (अक्षरी रूपये पांच लाख फक्त) खरीददार यांचे कडून विकणार यांना दिनांक 27/12/2015 रोजी चेक क्र. 33036311 द्वारे युनियन बँक आफॅ इंडिया शाख मानेवाडा नागपुर द्वारे मिळाला असून ते मला कबूल व मंजूर आहे.

9) रू. 10,00,000/– (अक्षरी रूपये दहा लाख फक्त) खरीददार यांचे कडून विकणार यांना दिनांक 27/05/2016 रोजी चेक क्र. 33036312 द्वारे युनियन बँक आफॅ इंडिया शाख मानेवाडा नागपुर द्वारे मिळाला असून ते मला कबूल व मंजूर आहे.

10) रू. 10,00,000/– (अक्षरी रूपये दहा लाख फक्त) खरीददार यांचे कडून विकणार यांना दिनांक 27/09/2016 रोजी चेक क्र. 33036313 द्वारे युनियन बँक आफॅ इंडिया शाख मानेवाडा नागपुर द्वारे मिळाला असून ते मला कबूल व मंजूर आहे.

11) रू. 10,55,000/– (अक्षरी रूपये दहा लाख पंचावन हजार फक्त) खरीददार यांचे कडून विकणार यांना दिनांक 27/10/2016 रोजी चेक क्र. 33036314 द्वारे युनियन बँक आफॅ इंडिया शाख मानेवाडा नागपुर द्वारे मिळाला असून ते मला कबूल व मंजूर आहे.

12) रू. 60,000/– (अक्षरी रूपये साठ हजार फक्त) खरीददार यांचे कडून विकणार यांचा सदर रकमेवर एक टक्का टि.डी.एस. खरेदीदार यांनी कापला असून ती आम्हाला कबूल व मंजूर आहे

रू. 60,00,000/– (अक्षरी रूपये साठ लाख फक्त)

सदर शेतजमीन ही खरेदीदार यांना वरील मोबदल्यात विकली असून त्या पासून मला पूर्ण मोबदला मीळाला असुन त्याबाबत माझी कसलीही तक्रार वा उजर राहीलेला नाही.

सदर शेतजमीन ही लिहून घेणार यांनी लिहून देणार यांचे पासून रू. 60,00,000/– (अक्षरी रूपये साठ लाख फक्त) मध्ये खरेदी केलेला असून आयकर नियमाप्रमाणे सदर रकमेवर एक टक्का टि.डी.एस. म्हणजेच रू. 60,000/– (अक्षरी रूपये साठ हजार फक्त) लिहून देणार यांचे कडून कापलेला असून उर्वरीत रक्कम रू. 55,40,000/–(रूपये पंचावन लाख चाळीस हजार फक्त) लिहून देणार यांना मिळाला आहे. लिहून देणार यांचे कडून कापलेल्या एक टक्का टि.डी.एस. रकमेचे सर्टिफीकेट

R.B. Chuttad

(ब) क्रमांक वरील चतुःसीमेचे आतील एकुण आखीव 17.0 हे. आर. पैकी दक्षिण उत्तर छेद पाडुन दस्त क्र. 4729/2013 दि. 23/04/2013 द्वारे श्री. प्रकाश बबनराव चुरडे यांनी मे. माऊली बिल्डर्स अॅन्ड डेव्हलपर्स तर्फे भागीदार श्री. वासुदेव परसरामजी कारवटकर याना जाण्यायेण्यासाठी दिलेल्या 4.50 मीटर रस्ता सोडुन पुर्वकडील 0.81 हे. आर. शेतजमीन मैसरहही जमीन झाडझाडुल्यासहीत हिस्सापूर्ण तुम्हास विकलेली आहे व सदर शेतजमिनीचा प्रत्यक्ष खुला तथा तुम्हास मोजनाये करून दिलेला आहे.

सदर विक्रीपत्रामध्ये नमुद केलेल्या दि. 27/09/2016 चा रू. 10,00,000/- व दि. 27/10/2016 चा रू. 10,55,000/- चे धनादेश हे उपअधिक्षक भुमी अभिलेख नागपूर (ग्रामिण) यांचे कडुन गट क्र. 5/2 आखीव 1.60 हे. आर. पैकी दक्षिण उत्तर छेद पाडुन दस्त क्र. 4729/2013 दि. 23/04/2013 द्वारे श्री. प्रकाश बबनराव चुरडे यांनी मे माऊली बिल्डर्स अॅन्ड डेव्हलपर्स तर्फे भागीदार श्री. वासुदेव परसरामजी कारवटकर याना जाण्यायेण्यासाठी दिलेल्या 4.50 मीटर रस्ता सोडुन पुर्वकडील 0.81 हे. आर. शेतजमिनीची मोटहिस्सा हद्दा कायम मोजनी करून माझी 0.81 हे. आर.शेतजमिन वेगळी केल्यानंतर विक्रीपत्रात नमुद केलेल्या सुधारीत धनादेश पटविण्याचे ठरले आहे सदर धनादेशाच्या मुदतीपर्यंत वरील मोजणी करून देणे बंधनकारक राहील. वरील मोजणी ही दिलेल्या मुदतीत न झाल्यास सदर धनादेशाची मुदत वाढली आहे असे समजण्यात येईल तसेच जर विक्रणार यांनी वरील धनादेश पटविण्याकरीता बँकेत जमा केले असता वरील मोजणी न झाल्यास खरेदीदार यांचेकडुन धनादेश परत करण्यात येईल. हे खरेदीदार व विक्रणार यांना कबुल व मंजुर आहे.

वरील वर्णनाची स्थावर मालमत्ता (शेतजमीन) ही माझ्या योग्य उपयोगाची नसल्यामुळे व मला पैशाची अत्यंत आवश्यकता असल्यामुळे व माझ्या कौटुंबिक सरजा भागविण्यासाठी व तुम्ही मला दिलेल्या योग्य किमतीमुळे ही स्थावर मालमत्ता मी विकलेली आहे ती मला मान्य व कबूल आहे.

अशा प्रकारे वरील वर्णनाची स्थावर मालमत्ता (शेतजमीन) आज तुम्हास वर दिलेल्या रकमेत विना बोझा व कोणतेही हक्क सवलत न ठेवता संपूर्णता व पूर्ण हक्कासह नोदनीकरिता विकलेली आहे.

यावर कोणाचा कोणतेही प्रकारचा बोजा, चार्ज, वारसानी हक्क वगैरे नाही तसेच ही स्थावर मालमत्ता मी कोठेही गहाण, दहिस, विक्री अथवा हस्तांतरीत केलेली नाही व मी कोणासोबत करारनामा वगैरे केलेला नाही व माझ्यावर कोणत्याही बँकेचे किंवा भुविकास बँकेचे या शेतजमिनीवर कर्ज नाहीत. पार अशे काही निधाल्यास व त्यापासून तुमचे काही नुकसान झाल्यास ती संपूर्ण नुकसान भरपाई मी माझ्या इतर इस्टेटीतून भरून देऊ. तुम्हास तोपीस खर्च किंवा नुकसानी लागू देणार नाही.

स्थावर मालमत्ते संबंधी पुढे मी लिहून देणार किंवा गोत्रपुरूष, वारस मुले-मुली नातलग वगैरेंनी किंवा अन्य कोणत्याही प्रकारची भानगड उपस्थित केल्यास किंवा दावा हरकत केल्यास अशा प्रकारची सर्व दावे उजर, हरकत मी माझ्या प्रयत्नाने व स्वखर्चाने निपटारा करून देऊ व या पासून तुमचे काही नुकसान झाल्यास ती संपूर्ण नुकसान

R.B. Churde

विक्रीपत्र लिहून घेणार



1) श्री. मोरेश्वर देवराव कडू
(खरेदीदार)



साक्षीदार



1)





2)





नागपूर सुधार प्रन्यास

मेट्रो विभाग, नासुप्र सांस्कृतिक संकुल नॉर्थ अंबाझरी रोड, नागपूर १०
दूरध्वनी/फॅक्स क्र. ०७१२-२२२६२३३

क्रमांक : सहा.अभि./मेट्रो-१/ ३२२५ नागपूर,दिनांक: १४/११/२०१५.

प्रति,

श्री. रंगराव बबन पुरंड
रा. दुर्गा नगर, नागपूर.

विषय :— मौजा खरसोली, तालुका नागपूर (ग्रामिण), जि. नागपूर येथील शेत सर्वे नं. ५/२ चा झोन दाखला देणेबाबत.

संदर्भ :— आपला दिनांक १४/११/२०१५ चा अर्ज.

मौजा **खरसोली**, तालुका **नागपूर (ग्रामिण)**, जि. **नागपूर** येथील शेत सर्वे नं. ५ चा संपूर्ण खसऱ्याचा अहवाल खालीलप्रमाणे आहे.

शासनाने दिनांक ७०/०८/२०१० च्या अधिसूचनेनुसार नागपूर सुधार प्रन्यासला नागपूर महानगरक्षेत्राकरिता विशेष नियोजन प्राधिकरण घोषित केलेले आहे. आपली उक्त जागेचा समावेश आहे.

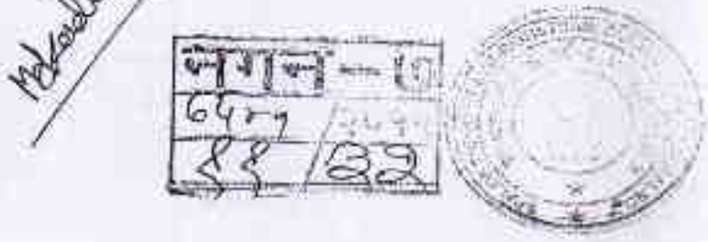
शासनाच्या नगर विकास विभागाकडील दिनांक ६/५/२००० च्या अधिसूचना क्रमांक टिपीएस-२४९६/१५०५/सीआर-२७३/९६/युडी-९ अन्वये नागपूर जिल्हाकरीता संपूर्ण क्षेत्राकरीता प्रादेशिक योजना मंजूर झाली आहे. सदरची मंजूर प्रादेशिक योजना दि. १५/७/२००९ पासून अंमलात आलेले आहे. या योजनेचा अंतिम प्रादेशिक योजना नागपूर असे संबोधण्यात येत आहे.

उक्त प्रादेशिक योजनामध्ये मौजा **खरसोली**, तालुका **नागपूर (ग्रामिण)** या संबंधीत परिसर नकाशा **(Zone Plan)** तयार करण्यात आलेला नाही. मंजूर प्रादेशिक योजना नागपूर नुसार मौजा **खरसोली**, तालुका **नागपूर (ग्रामिण)**, जि. **नागपूर** येथील सर्व्हे/प्लॉट नं. ५ ची जमीन **'कृषी'** या उपयोगाकरीता प्रस्तावित करण्यात आलेली आहे.

नागपूर महानगर क्षेत्राच्या दिनांक २०/०२/२०१५ च्या प्रसिध्द झालेल्या प्रारूप विकास योजनेनुसार **"कृषी A-2 व लगत २४.०० मी. रूंद रस्ता"** या उपयोगाकरीता प्रस्तावित करण्यात आलेली आहे.

टिप :— चा झोन दाखल्याचा कुठल्याही प्रकरणात परवानगी म्हणून उपयोग करता येणार नाही.

कनिष्ठ अभियंता (मेट्रो विभाग)
नागपूर सुधार प्रन्यास, नागपूर.







गा. न. क्र. ७, ७ अ. व १२

गांव ...... ता. .....

भूमापन क्रमांक	धारणा प्रकार	गा. न. क्र. ७	खाते क्रमांक
भूमी धान क्रमांकाचे स्थानिक नांव		मालकाचे नांव	कुळाचे नांव
लागवडी योग्य क्षेत्र	एकर हेक्टर	गुंठे आर	
जिरायत			इतर अधिकार
बागायत			
भात शेती			
एकुण			
गा. क्रं.			
वर्ग (अ)			
वर्ग (ब)			
एकुण			
	रुपये	पैसे	
आकार			
जुडी किंवा विशेष बांध्याबाबत आकार			

वर्ष	पीक कणगाराचे नांव	सौत	हंगाम	पिकाखालील क्षेत्र									पडीत व पिकास निरुपयोगी असा जमीनीचा तपशील		पाणी पट्टीचा तपशील	शेरा
				मिश्र पिकाचे एकुण क्षेत्र			मिश्र पिकातील प्रत्येक पिकाचे क्षेत्र			अनिश्चित पिकाचे क्षेत्र						
				मिश्र पिकाचे नांव	जात लिहिणे	अजात लिहिणे	पिकाचे नांव	जात लिहिणे	अजात लिहिणे	पिकाचे नांव	जात लिहिणे	अजात लिहिणे	आकार	क्षेत्र		
१	२	३	४	५	६	७	८	९	१०	११	१२	१३	१४	१५	१६	१७



महाराष्ट्र MAHARASHTRA ◑ 2015 ◑

NAGPUR
MH 411336
06 NOV 2015
Stamp Vend Deck / St. Cha

शपथपत्र व बंधपत्र

मी श्री. रंगराव बबनराव चुरड, वय ४६ वर्ष, धंदा — शेती, रा. खरसोली, तह. नागपूर (ग्रामीण), जि. नागपूर सत्य प्रतिज्ञेवर कथन करते की,

मौजे खरसोली, स. नं. ५/२, क्षेत्र १.७० हे.आर. पैकी उत्तर–दक्षिण धुरा पाडून पूर्वेकडील आराजी ०.८१ हे.आर. ही मिळकत माझ्या/आमच्या मालकी हक्काची असून, सदरचे क्षेत्र पूर्वी लागू असलेल्या नागरी जमीन कमाल धारणा अधिनियम १९७६ नुसार .... नागरी समुहात येत असल्याने मी/आम्ही नागरी जमिन (कमाल धारणा व विनियमन) अधिनियमांतर्गत कलम ६(१) अन्वये विवरण पत्र सक्षम प्राधिकारी यांचे कडेस दाखल केलेले होते/नव्हते.

नागरी जमिन (कमाल धारणा व विनियमन) अधिनियमांतर्गत दाखल विवरणपत्रावर कलम ८(४) नुसार निर्णय होवून .....——..... चौ.मी. क्षेत्र अनुज्ञेय व .....——..... चौ.मी. क्षेत्र अतिरिक्त घोषित केलेले आहे. सदर जागेवर कोणतेही अतिरिक्त क्षेत्र नाजकधा अधिनियमांतर्गत नोंद नाही.

५४१७/२०१५
१२/३२

महाराष्ट्र MAHARASHTRA ◑ 2015 ◑

प्रस्तुतचे क्षेत्र आता आम्हास विक्री करावयाचे/ विकसित करावयाचे असून, सदरचे क्षेत्र नागरी अभिन (ज्वाला धारणा व विनियमन) अधिनियम १९७६ अंतर्गत अनुज्ञेय / अतिरिक्त घोषित क्षेत्रापैकी आहे, या अनुषंगाने मी, खालील प्रमाणे वस्तुस्थिती शपथेवर जाहीर करीत आहे.

१) प्रस्तुत अतिरिक्त घोषित क्षेत्रावर ना.ज.क.धा. कलम २०/२१ अन्वये, योजना मंजूर आहे/नाही. औद्योगिक प्रयोजनार्थ/अंशतः अतिरिक्त/ओपन टू स्काय/गृहनिर्माण संस्थांना सभासदांच्या अन्वये गृहबांधणीसाठी/रक्कम भरण्याच्या अधिनतेने सूट देण्याबाबत दिलेली इरादापत्र/अन्य प्रयोजनार्थ कलम २० अन्वये सूट देण्यात आली आहे.

२) प्रस्तुत अतिरिक्त क्षेत्राबाबत ना.ज.क.धा. अधिनियम १९७६ अन्वये कलम १०(३) व १०(५) खालील कार्यवाही झाली नाही.

३) प्रस्तुत जमिनीबाबत कलम ३४ अन्वये, शासनाने कोणतेही आदेश पारित केले नाहीत/ असेल केलेल्या आदेशानुसार दंडाची रक्कम भरली असून, त्या अनुषंगाने कोणताही गुन्हा प्रलंबित नाही.

६५२१/२०१५
२१/८२

महाराष्ट्र MAHARASHTRA ◑ 2015 ◑

AH 411340

४) शासनाकडून/सक्षम प्राधिकार यांच्याकडून या मिळकती संदर्भात कोणतेही स्थगित आदेश दिलेले नाहीत.

५) सदर शेतजमीनीसंबंधी लिहून देणार श्री रंगनाथ बबनराव पुरुड यांचा हे बंधपत्र मान्य व लागू राहील.

या शपथपत्र व बंधपत्रातील मजकूर हा खरा व बरोबर असून, तो खोटा निघाल्यास अथवा भविष्यात कोणताही वाद निर्माण झाल्यास, सदर जागेचे केलेले खरेदी विक्री व्यवहार/विकसन परवानगी रद्द करण्यास पात्र राहतील. मी/आम्ही भा.दं.वि. संहिता १८६० च्या तरतुदीनुसार होणाऱ्या शिक्षेस पात्र राहीन / राहू. सदर गुन्हा हा फौजदारी स्वरूपाचा आहे. याची मला/आम्हाला जाणीव आहे. तसेच दिवाणी प्रक्रिया संहिता १९०८ व अन्य प्रचलित कायद्यातील तरतुदीनुसार शासनाच्या होणाऱ्या नुकसानाची भरपाई करण्यास मी व्यक्तिशः जबाबदार राहील. याची हमी या शपथपत्र व बंधपत्राद्वारे देत आहे.

हे शपथपत्र व बंधपत्र आज दि. १०/११/२०१५ रोजी लिहून दिले आहे.

(शपथपत्र व बंधपत्र लिहून देणार)

R.B.Chavan

पनवेल - ९
६४९१
२३/११

आयकर विभाग
INCOME TAX DEPARTMENT

भारत सरकार
GOVT. OF INDIA

RANGRAO BABANRAO CHURAD

BABANRAO JAGAN CHURAD

16/09/1975

AIXPC8926Q

R.Churad



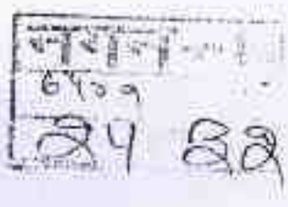
R.B.Churad



पंकज चुरड







M.Kadu

मूल्यांकन नमूना (खंड - II)					
Valuation ID: 20151110642					10 November 2015 05:45 PM
मूल्यांकनकर्ता कोड : 3610 जिल्हा : नागपुर तालुका : नागपुर (ग्रामीण) मौजा : खरबाला (K) भूमी प्रकार : शेत जमीन					
मिळकतीचा प्रकार : जमीन			मिळकतीचे क्षेत्र (हेक्टर) : 0.81		मिळकतीचा आकार रु. : 1.81
जिल्ह्याचे चौरस मूल्यदर (रु./हेक्टर) : 3967.91)			= 3580000		
मिळकतीचा प्रकार	मिळकतीचे क्षेत्र (हेक्टर)		मूल्यदर (रु./हेक्टर)		मिळकतीचे मूल्य
शिवार शेती	0.81	*	3580000	=	2901000
			एकत्रित अंतिम मूल्य		Rs.2901000/-

Done | Print



CHALLAN

MTR Form Number-6

DEFACED FOR RS:300000.00

GRN	MH004756[illegible]	BARCODE	[illegible]
Department	Inspector General Of Registration	Amount (Rs.)	30000.00
Type of Payment	1 Registration Fee		270000.00
	2		
(Amt.in words)	Three Lakh Rupees Only)		
Office Name	NGR_NAGPUR NO10 RURAL SUB REGISTRAR		
Location	NAGPUR		
Year	2015-2016 One Time		

Account Head Details	Amount in Rs.
0330046401 Stamp Duty	270000.00
0330063301 Registration Fee	30000.00
Total	300000.00

Defaced Number:
Sr No. 1 0002925701201516
Sr No. 2 0002925701201516

USER
10/11/2015 (IS):278.254)
10/11/2015 (IS):278.254)

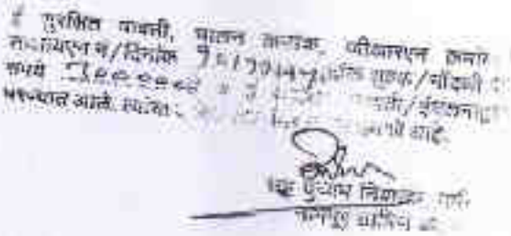
Payer Details	
TAX ID (If Any)	
PAN No. (If Applicable)	ACSPK0926R
Full Name	SHRI MORESHWAR D KADU
Flat/Block No.	ARAJI 0.81 H.R. EASTERN SIDE FOR(1)
Premises/building	ON (1 KH No. 5/2
Road/Street	KHARSOLI
Area/Locality	KHARSOLI
Town/City/District	
PIN	4 4 0 0 3 4
Remarks (If Any)	PAN2=AIXPC8529D~SecondPartyName=SHR I RANGRAO S CHI(KALI
Amount In Words	Three Lakh Rupees Only

Payment Details	STATE BANK OF INDIA	FOR USE IN RECEIVING BANK	
Cheque-DD Details		Bank CIN / REF No.	00040372210/110749218 / CK76486483
Cheque/DD No.		Date	07/11/2015-12:49:01
Name of Bank		Bank-Branch	STATE BANK OF INDIA
Name of Branch		Scroll No. , Date	312 , 09/11/2015

Mobile No: Not Available

Validity unknown
Digitally signed by VIRTUAL TREASURY
Date: 2015.11.10 15:22:12 IST
Reason: Secure Document
Location: India





10/11/2015 3:22:33 PM

दस्त क्रमांक-2

3212/2

नमुना 7

दस्त क्रमांक 7541/2015

दस्त क्रमांक :नमुना7/7541/2015
दस्तावेजचा प्रकार :-विक्रीपत्र

अनु क्र.	पक्षकाराचे नाव व पत्ता	पक्षकाराचा प्रकार	छायाचित्र	अंगठ्याचा ठसा
1	नाव:श्री [illegible] वय :-48 वर्षे व्यवसाय: [illegible] नागपूर, उर्वरीत नागपूर , MAHARASHTRA, NAGPUR, Non Government पॅन नंबर:ACSPK0628R	लिहून घेणार वय :-54 स्वाक्षरी		
2	नाव:श्री [illegible] वय :-46 पत्ता:प्लॉट नं: , माळा नं: , इमारतीचे नाव: , गल्ली: रोड नं: [illegible] नागपूर, नागपूर. पॅन नंबर:AIXPC8928Q	लिहून देणार वय :-46 स्वाक्षरी:-		

वरील दस्तऐवज करुन देणार तसाकडील विक्रीपत्र या दस्त लिखाण करुन घेणार यांनी आज रोजी सादर केला असे सांगितले. त्यांची ओळख पटवितो.
दिनांक 3 वी वेळ 10 / 11 / 2015 03 : 19 : 04 PM

ओळख :-
खालील इसम असे निवेदीत करतात की ते दस्तऐवज करुन देणा-यांना व्यक्तीश: ओळखतात, व त्यांची ओळख पटवितात.

अनु क्र.	पक्षकाराचे नाव व पत्ता	छायाचित्र	अंगठ्याचा ठसा
1	नाव:[illegible] वय:30 पत्ता:139 ब [illegible] नागपूर पिन कोड:440009	स्वाक्षरी		
2	नाव:[illegible] वय:24 पत्ता:26 [illegible] नागपूर पिन कोड:441108	स्वाक्षरी		

दिनांक 4 वी वेळ:10 / 11 / 2015 03 : 20 : 18 PM

सह दुय्यम निबंधक, वर्ग-२, नागपूर [illegible]

EPayment Details

sr.	Epayment Number	Defacement Number
1	MH004759012201516E	00029257012015 16

7541 /2015

Know Your Rights as Registrants

1. Verify scanned Document for correctness through thumbnail (4 pages on a side) printout after scanning.
2. Get back the original document along with scanned document along with original document, immediately after registration.

For feedback, please write to us at feedback.iaria@gmail.com

[illegible] करण्यात येते कि, वा दस्तऐवज [illegible] पाने आहेत

सह दुय्यम निबंधक, क्र. ७ नागपूर शहर

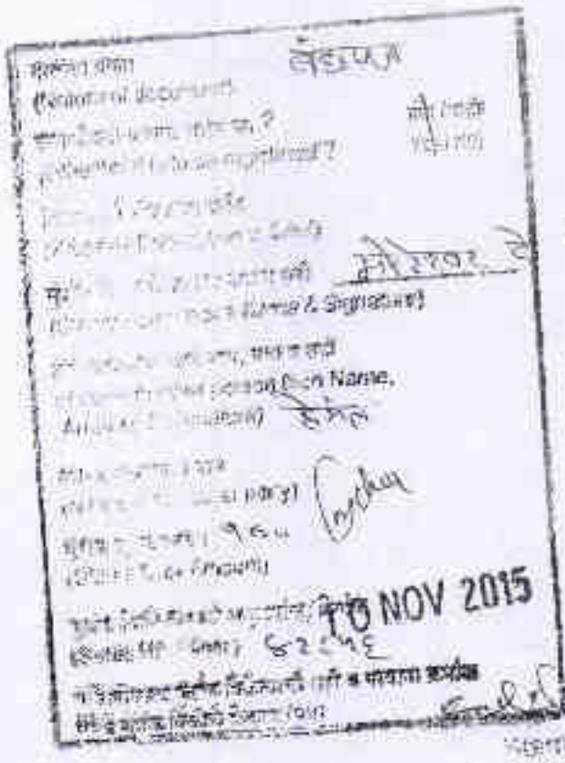
iSarita v1.3.0


70/88



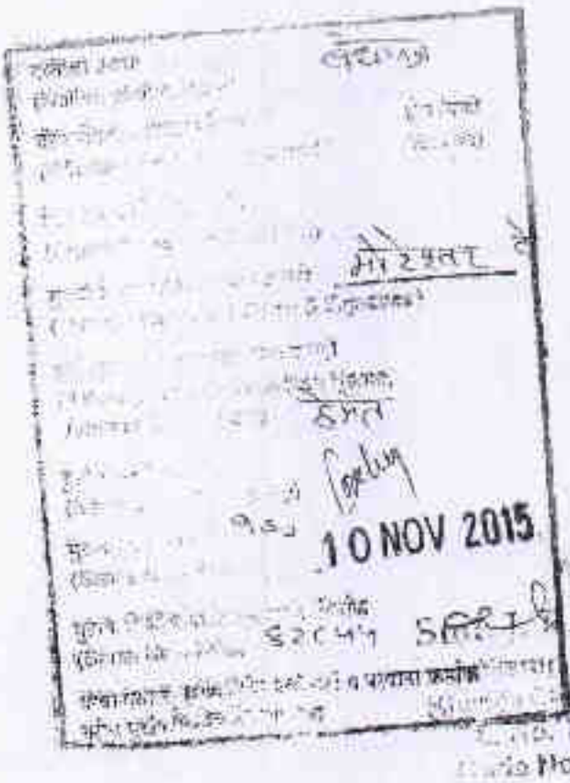






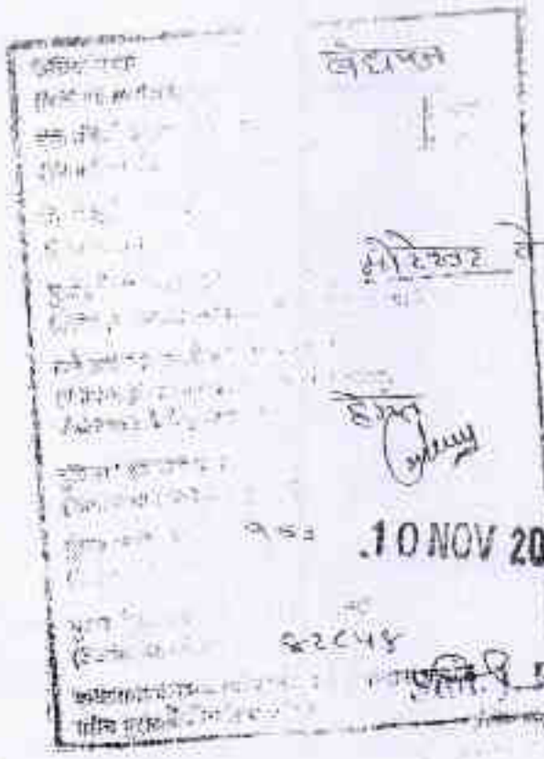
S. R. Kamble
Stamp Vendor
Sunita Chowk, Nagpur
L. No. 11 / 1996
Code No. 4091046





Ramble
Vendor
wi, Nagpur
11/1996
No. 4901046

नगन - ७
६५२१ /२०१५
२२/२२



Kamble
Vendor
Nagpur
1029
991046

नगन - ७
6481/2094

गाळ नमुना सही

अधिकार अभिलेख पत्रक

[महाराष्ट्र जमीन महसूल अधिकार अभिलेख आणि नोंदवहया (तयार करणे व सुस्थितीत ठेवणे) नियम, १९७९ यातील नियम ३, ५, ६ आणि ७]

गाव : खरसोली तालुका : नागपूर (ग्रामीण) जिल्हा : नागपूर

गट क्रमांक	गट क्रमांकाचा उपविभाग	भूधारणा पध्दती	खातेदाराचे नाव	
		खातेदार क्रमांक		
४५				
खातेदार स्थानिक नाव		क्षेत्र	आकार रु. प.	पोट खराबा हे.आर. चौ.मी.	शेरा अधिकार
सामायिक सेवा क्षेत्र हे. आर.चौ.मी.		मोरेश्वर देवराव नागू	०.६८.००	५१	६१
निवासाचा	०.५८.००				कुळाचे नाव
					इतर अधिकार
					इतर
एकूण	०.६८.००				फे.फा.क्र.३.४६ रजिस्टर ४८१
पोटखराबा/सामायिक क्षेत्र					आ.फा.क्र.३.४६ अन्वये पी.ए. नागपूर/सीआर (३७२)
नदी (मा)					
धर (मा)					
एकूण					
आकारणी	०.५२				
पूर्वी लिहिले					
विशेष आकारणी					शेरा व्यक्ति भूधारणा पध्दती

गाळ नमुना सही

दिवाणी नोंदवही

[महाराष्ट्र जमीन महसूल अधिकार अभिलेख आणि नोंदवहया (तयार करणे व सुस्थितीत ठेवणे) नियम, १९७९ यातील नियम ६१]

		विक्रीकुलीन क्षेत्राचा तपशील				नावाच्या दुरुस्तीचा प्रकार व तारीख	शेरा
		विशेष विक्रीकुलीन क्षेत्र		विशेष विक्रीकुलीन क्षेत्र			
		मिळकतीचा वर्णनात्मक तपशील					
अ.क्र.	दिनांक	नकाशा प्रमाणे मिळकत	क्षेत्र	चतुर्सीमा	क्षेत्र		

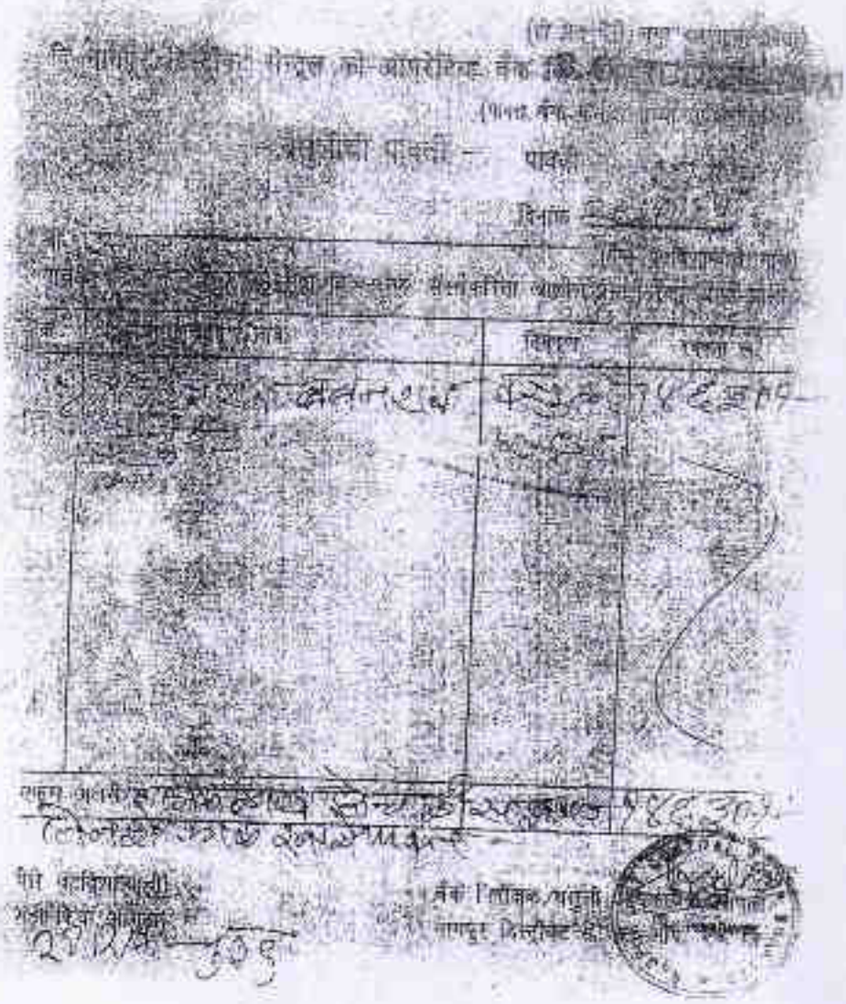
Print Serial No: 2709000901086000000

सत्यप्रतिलीपी

दिनांक

सहदिवाणी न्यायालय
नागपूर (ग्रामीण)

नागपूर - ७
६४७/२०१५
१८/३२



नगल – ७

६५०१ / २०१५

१६/३२

गांव नमुना आठ - अ

धारण जमिनीची नोंद वही

आसामीवार खतावणी - जमाबंदी पत्रक

गांव यशवंत नगर-पुणे तालुका मावळ (पवन)

खाते क्रमांक १०६ गांव आसोली (तळेगाव)

गांव नमुना सदरामधील नोंद १	भूमापन क्रमांक व उपविभाग क्रमांक २	क्षेत्र ३		वसुलीसाठी								एकुण ६	
				आकारणी किंवा जोड ४		दुमाला जमिनी-वरील वसूल		स्थानिक उपकर					
								जि. प. ५ (अ)		ग्रा. प. ५ (ब)			
		हे.	आ.	रु.	पै.	रु.	पै.	रु.	पै.	रु.	पै.	रु.	पै.
	५/२	१	६०	१	६५								
	८/२	२	०	१०	७								
	४	३	६०	११	६५			८	७	१२	०	१०८	७

सत्य प्रतिलिपी

तलाठी सजा आसोली (तळेगाव)

Mahadly

नगर-७

६५८१/२०१५

१४/३३



भरपाई मी माझ्या इतर इस्टेटीतून भरून देऊ व तुमचा सोबिस खर्च किंवा नुकसानी लागू देणार नाही.

वरील जोतजमिनीवर कुठल्याही प्रकारचे न्यायालयात कोर्टाच्याही प्रकारचे प्रकरण न्याय प्रविष्ट नाही वा कुठल्याही न्यायालयाच्या स्थगनादेश नाही. तसेच सदर माझ्या मालकी हक्क कमीपणामुळे वरील मालमत्ता तुमचे ताब्यातून निसून गेल्यास व त्या पासून तुमचे काही नुकसान झाल्यास वरील इस्टेटीची भरपाई मी माझ्या इतर इस्टेटीतून करून देऊ व तुमचा सोबिस खर्च लागू देणार नाही.

लिहून देणार हे मान्य व कबूल करतात की, सदर आज रोजी विक्री केलेल्या सदर मिळकतीच्या लिहून घेणार त्याच्या ताब्यास, भोगवटीस किंवा नजीनुसार लिहेनताना कोणतीही बाधा आल्यास त्यास लिहून देणार हे लिहून देणार यांच्या नुकसानीस, खर्चास सर्वस्वी जबाबदार राहतील.

खरेदीदार सबधीत जमिनीविषयी भविष्यात गरज पडल्यास लिहून देणार यांना आम्ही एकमेकांच्या शक्तीत लवकरिता लिहून देणार खरेदीदार यांना कोणत्याही प्रकारची टाळाटाळ न करता सहकार्य करू.

सदर मिळकत (शेतजमीन) विकणाऱ्यांनी महाराष्ट्र जमीन महसूल अधिनियम 1966 चे कलम 36 वा 36-अ अन्वये धारण केलेली नाही. तसेच खरेदीदार व विकणार हे सुध्दा समाजाचे आदिवासी नाही.

खरेदीदार आणि विकणार हे दोघेही कास्तकार असून सदर व्यवहारास महाराष्ट्र जमीन महसूल अधिनियम 1966 चे कलम 89 चे उल्लंघन होत नाही.

आजचा शेतसारा व इतर सरकारी कर सर्व मी रजिस्ट्री पावेतो दिलेले आहे. त्याचा नतर शेतसारा व इतर (सरकारी) कर हा तुम्ही द्यावा. बकाया निघाल्यास मी येईल त्या स्थावर मालमत्तेचे नामांतरण तुम्ही आपल्या नावाने सर्व सरकारी रेकॉर्डमध्ये मालक म्हणून दर्ज करून घ्यावे. त्याकामी लागणारे संपूर्ण सहकार्य मी तुमचास देईल. त्या विक्रीपत्रासाठी लागणारा संपूर्ण खर्च (जसे स्टॅम्प ड्युटी, रजि. फी व इतर आवश्यक खर्च) हा खरेदीदार यांनी केलेला आहे.

करिता हे विक्रीपत्र मी माझ्या स्वखुशीने आणि राजीखुशीने लिहून दिले. तो सही वरीतर असून हे विक्रीपत्र मला व माझ्या सर्व इस्टेट वारसानांना लागू आणि बंधनकारक राहील.

फ. सा. 10/11/2015

मसुदा तयार करणार — श्री. .....

विक्रीपत्र लिहून देणार



R.B.Churad

श्री. रंगराव बबनराव चुरड
(विक्रणार)



नगन-७
६५४१/२०१५
८/३२

लिहून घेणार हे लिहून देणार यांना देतील ते लिहून देणार व लिहून घेणार यांना कबूल व मंजूर आहे.

अशा प्रकारे या विक्रीपत्राचा संपूर्ण मोबदला मला मिळाला असून आता मला खरेदीदार यांच्याकडून काहीही घेणे बाकी राहिलेले नाही. व या रकमेच्या मोबदल्यात माझ्या मालकी कब्जात असलेली स्थावर शेतजमीन तुम्हास विकलेली आहे ती थोडक्यात :-

— स्थावर मालमत्तेचे शेतजमिनीचे वर्णन —

शेत जमीन खास मौजा — खरसोली, प. ह. नं. 40 अ, तहसील नागपूर (ग्रामीण), जिल्हा नागपूर येथील शेत जमीन —

शेत / भुमीमान नंबर	आराजी हे. आर	जमा रू.	हक्क	खारी रू.
5/2	1.70 हे.आर.	1.65	भो वर्ग — 1	106

या 1.70 हे. आर. पैकी दक्षिण उत्तर धुरा पाडुन पुर्वे कडील 0.81 हे. आर. शेजमिन हिस्सापुर्ण

या 0.81 हे. आर शेतजमीनीची चतु:सीमा खालील प्रमाणे आहे :—

पूर्वे — गट क्र. 5/2/1 (नविन गट क्र. 5/3)
धवनसुत हाजसिम सोसायटी यांची जागा

पश्चिमेस — गट क्र. 5/2 या उर्वरित भाग
(श्री. रंगराव चुरड यांची शेती)

उत्तरेस — गट क्र. 5/3 (श्री. प्रणाश चुरड यांची शेती)
नविन गट क्र. 5/1 व मे. मालली बिल्डर्स अँन्ड डेव्हलपर्स नागपुर यांच्या गट क्र. 5/1 नविन व गट क्र. 5/3 जुना येथे जाण्याकरीता श्री. प्रकाश चुरड यांच्या शेतातुन 4.50 मीटर व श्री रेवाबली चुरड यांच्या शेतातुन 4.50 मीटर रुंदीचा रस्ता असा एकुन 9 मीटर रुंदीचा रस्ता दस्त क्र. 4729/2013 दि. 23/04/2013 द्वारे येण्याजाण्याकरीता दिला आहे.

दक्षिणेस — गट क्र. 5/1 (श्री. रामभाऊ चुरड यांची शेती)
नविन गट क्र. 5/4

R. B. Churad

सह दुय्यम निबंधक - 19
6457 / 2014
50 / 82

1) रू. 45,000/— (अक्षरी रूपये पंचेचाळीस हजार फक्त) खरीददार याचे कडून विकणार यानां दिनांक 03/11/2014 रोजी चेक क्रं. 012963. द्वारे युनियन बॅंक आफॅं इंडिया शाख मानेवाडा नागपुर द्वारे मिळाला असून ते मला कबूल व मंजूर आहे.

2) रू. 45,000/— (अक्षरी रूपये पंचेचाळीस हजार फक्त) खरीददार याचे कडून विकणार यानां दिनांक 16/11/2014 रोजी चेक क्रं. 012962. द्वारे युनियन बॅंक आफॅं इंडिया शाख मानेवाडा नागपुर द्वारे मिळाला असून ते मला कबूल व मंजूर आहे.

3) रू. 45,000/— (अक्षरी रूपये पंचेचाळीस हजार फक्त) खरीददार याचे कडून विकणार यानां दिनांक 16/11/2014 रोजी चेक क्रं. 012964. द्वारे युनियन बॅंक आफॅं इंडिया शाख मानेवाडा नागपुर द्वारे मिळाला असून ते मला कबूल व मंजूर आहे.

4) रू. 06,50,000/— (अक्षरी रूपये सहा लाख पन्नास हजार फक्त) खरीददार याने कडून विकणार यानां दिनांक 05/12/2014 रोजी चेक क्रं. 036271. द्वारे युनियन बॅंक आफॅं इंडिया शाख मानेवाडा नागपुर द्वारे मिळाला असून ते मला कबूल व मंजूर आहे.

5) रू. 05,00,000/—(अक्षरी रूपये पाच लाख फक्त) खरीददार याचे कडून विकणार यानां दिनांक 15/12/2014 रोजी चेक क्रं. 036272. द्वारे युनियन बॅंक आफॅं इंडिया शाख मानेवाडा नागपुर द्वारे मिळाला असून ते मला कबूल व मंजूर आहे.

6) रू.10,00,000/— (अक्षरी रूपये दहा लाख फक्त) खरीददार याचे कडून विकणार यानां दिनांक 24/05/2015 रोजी चेक क्रं. 036294. द्वारे युनियन बॅंक आफॅं इंडिया शाख मानेवाडा नागपुर द्वारे मिळाला असून ते मला कबूल व मंजूर आहे.

7) रू. 1,00,000/— (अक्षरी रूपये एक लाख फक्त) खरीददार याचे कडून विकणार यानां दिनांक 29/09/2015 रोजी चेक क्रं. 036304. द्वारे युनियन बॅंक आफॅं इंडिया शाख मानेवाडा नागपुर द्वारे मिळाला असून ते मला कबूल व मंजूर आहे.

R.B. Chuhad

नागपूर-10
6457 /2015
8/38

प्रतिज्ञापत्र

लिहून घेणार
१)
२)

लिहून घेणार
१) RB Patil
२)

लिहून घेणार
१)
२) Mr. Sadri

