[redacted] पावती Original/Duplicate

Thursday,September 15 ,2016 नोंदणी क्रं. :39म

2:18 PM Regn.:39M

पावती क्रं.: 2788 दिनांक: 15/09/2016

गावाचे नाव: ब्राम्हणी

दस्तऐवजाचा अनुक्रमांक: कमव-2152-2016

दस्तऐवजाचा प्रकार : विक्रीपत्र

सादर करणाऱ्याचे नाव: श्री योगेश राजेंद्र पाली - -

नोंदणी फी	रु. 19000.00
दस्त हाताळणी फी	रु. 560.00
पृष्ठांची संख्या: 28	
एकूण:	रु. 19560.00

आपणास मूळ दस्त ,थंबनेल प्रिंट,सूची-२ अंदाजे 2:38 PM ह्या वेळेस मिळेल.

KLS

सह दुय्यम निबंधक, पंचायत समिती, कर्जत

बाजार मुल्य: रु.1579000 /-

मोबदला रु.1900000/-

भरलेले मुद्रांक शुल्क : रु. 95000/-

Delivered

1) देयकाचा प्रकार: eChallan रक्कम: रु.19000/-

डीडी/धनादेश/पे ऑर्डर क्रमांक: MH004264563201617E दिनांक: 15/09/2016

बँकेचे नाव व पत्ता:

2) देयकाचा प्रकार: By Cash रक्कम: रु 560/-

CHALLAN
MTR Form Number-6

GRN	MH004264563201617E	BARCODE		Date	15/09/2016-14:11:57	Form ID	25.1

Department	Inspector General Of Registration	Payer Details	
Type of Payment	Stamp Duty	TAX ID (If Any)	
	Registration Fee	PAN No. (If Applicable)	
Office Name	KLS_KALMESHWAR SUB REGISTRAR	Full Name	SHRI YOGESH RAJENDRA PALI
Location	NAGPUR		
Year	2016-2017 One Time	Flat/Block No.	MOUZA BRAMHANI
Account Head Details	Amount In Rs.	Premises/Building	
0030046401 Stamp Duty	95000.00	Road/Street	TAH KALMESHWAR
0030063301 Registration Fee	19000.00	Area/Locality	DIST NAGPUR
		Town/City/District	
		PIN	4 4 1 5 0 1
		Remarks (If Any)	SecondPartyName=SHRI CHANDRASHEKHA R JANRAO PORKUTE~
		Amount In Words	One Lakh Fourteen Thousand Rupees Only
Total	114000.00		

Payment Details	UNION BANK OF INDIA	FOR USE IN RECEIVING BANK			
Cheque-DD Details		Bank CIN	REF No.	02001702016091612111	52375531
Cheque/DD No		Date		15/09/2016-14:17:50	
Name of Bank		Bank-Branch		UNION BANK OF INDIA	
Name of Branch		Scroll No. , Date		Not Verified with Scroll	

Mobile No. : Not Available

कमल
२५२/२०१६
१५८

THE SEAL OF THE SUB REGISTRAR ★ KALMESHWAR ★

CHALLAN

MTR Form Number-6

DEFACED FOR RS:114000.00

GRN	MH004246552016...	BARCODE	Date 15/09/2016 (IS)-275.2152 USER IGR308(KLS)
Department	Inspector General Of Registration		Payment Mode Online
Type of Payment	Deface Number AMOUNT		Bank/Gateway
Sr No.	1 0002480342201617 Stamp Duty 19000.00		15/09/2016 (IS)-275.2152 IGR308(KLS)
1	2 0002480842201617 Registration Fee 95000.00		Bank/Gateway ID 25.1
2			
(Amt.in wor	One Lakh Fourteen Thousand Rupees Only)		

Office Name	KLS_KALMESHWAR SUB REGISTRAR
Location	NAGPUR
Year	2016-2017 One Time

Account Head Details	Amount In Rs.
0030046401 Stamp Duty	95000.00
0030063301 Registration Fee	19000.00
Total	114000.00

Payment Details	UNION BANK OF INDIA

Cheque-DD Details	
Cheque/DD No	
Name of Bank	
Name of Branch	

Mobile No. : Not Available

Payor Details	
TAX ID (If Any)	
PAN No. (If Applicable)	
Full Name	SHRI YOGESH RAJENDRA PALI
Flat/Block No. Premises/Building	MOUZA BRAMHANI
Road/Street	TAH KALMESHWAR
Area/Locality Town/City/District	DIST NAGPUR
PIN	4 4 1 5 0 1
Remarks (If Any)	SecondPartyName=SHRI CHANDRASHEKHA R JANRAO PORKUTE~
Amount In Words	One Lakh Fourteen Thousand Rupees Only

FOR USE IN RECEIVING BANK			
Bank CIN	REF No.	0290179201609151211	52375531
Date		15/09/2016-14:17:50	
Bank-Branch		UNION BANK OF INDIA	
Scroll No. , Date		Not Verified with Scroll	

दस्त क्र. २१४२/२०१६ २/२८

THE SEAL OF THE SUB REGISTRAR KALMESHWAR

(विभाग क्रमांक ९.१ मधील)

(दर रूपये ३,५००/- प्रति चौरस मीटर प्रमाणे)

मुद्रांक शुल्क रूपये ९५,०००/-

दुय्यम निबंधक कार्यालय, कळमेश्वर चे सरहद्दीतील

स्थावर माल प्लॉटचे विक्रीपत्र

आजचे बाजार भावाने किंमत रूपये १५,७९,०००/-

(अक्षरी रूपये पंधरा लाख एकोणअंशी हजार)

मुळ विक्रीपत्र सौदा किंमत रूपये १९,००,०००/-

(अक्षरी रूपये एकोणविस लाख)

मौजा—ब्राम्हणी, प.ह.नं. १९, मौ.नं. १५२, ग्रामपंचायत ब्राम्हणी सरहद्दीतील स्थावर मालमत्ता प्लॉट (भुखंड), तालुका—कळमेश्वर, जिल्हा— नागपूर येथील.

लिहून घेणार :- (१) **श्री. योगेश राजेन्द्र पाली,**

(खरेदीदार)

वय ५३ वर्षे, व्यवसाय—शेती व खाजगी.

(P. A. No. ACEPP7770L)

(२) **सौ. शिल्पा योगेश पाली,**

वय ४६ वर्षे, व्यवसाय—शेती व खाजगी.

(P. A. No. AKHPP8424C)

दोघेही राहणार : प्लॉट नं. ७८, डागा

ले—आऊट, अंबाझरी रोड, नागपूर.

तालुका व जिल्हा—नागपूर (४४००३३).

कमांक
२१५२/२०१६
३/१२

THE SEAL OF THE SUB REGISTRAR * KALMESHWAR * दुय्यम निबंधक कळमेश्वर

यांना

लिहून देणार :- **श्री. चंद्रशेखर जानराव पोरकुटे,**

(विक्रणार) वय ३५ वर्षे, व्यवसाय–खाजगी.

राहणार : कामगार नगर, नागपूर, तालुका व जिल्हा–नागपूर (४४०००९).

(P. A. No. ACLPP4331C)

ईसवी सन २०१६ सालकारणे स्थावर माल प्लॉटचे विक्रीपत्र करून देत आहो की, माझे मालकी हक्क कब्जातील वहिवाटीचा, मी स्वत: खरेदी हक्काने स्वसंपादीत केलेला, तसेच सरकारी कागदोपत्री, तलाठी, व आवश्यक त्या रेकॉर्डला माझ्याच नावाने दर्ज असलेला, पुढील प्रमाणे वर्णनाचा स्थावर माल प्लॉट (भुखंड) तुम्हास वंशामूपरमूपरेने व हमेशाकरीता विकत दिलेला असून सदर्हु प्लॉटचा कब्जाही तुम्हांस आज रोजी दिलेला आहे.

या प्लॉट विक्री किंमतीचा संपुर्ण देवा रूपये १९,००,०००/– (अक्षरी रूपये एकोणविस लाख) तुमचेकडून पुढील नमुद केल्याप्रमाणे घेवून पावलो.

रक्कम	रक्कम घेण्याचा तपशिल
रूपये ०२,००,०००/–	(अक्षरी रूपये दोन लाख) दिनांक ०७/०३/२०१५ ला तुमचेकडून ईसारादाखल करारनामाप्रसंगी नगदी घेवून पावलो.

कामनव
अ/२/२०१६
६/२८

THE SEAL OF THE SUB REGISTRAR ★ KALMESHWAR ★ उपनिबंधक कळमेश्वर

रक्कम	रक्कम घेण्याचा तपशिल

रूपये ०२,५०,०००/— (अक्षरी रूपये दोन लाख पन्नास हजार) तुमचेकडून दिनांक २०/०७/२०१५ ला नगदी घेवून पावलो.

रूपये १०,००,०००/— (अक्षरी रूपये दहा लाख) तुमचेकडून ''स्टेट बॅंक ऑफ इंडिया, शाखा—अंबाझरी, नागपूर'' या बॅंकेचा दिनांक— ३०/०८/२०१६, चा चेक क्रमांक ७२५२९९ अन्वये घेवून पावलो.

रूपये ०४,५०,०००/— (अक्षरी रूपये चार लाख पन्नास हजार) तुमचेकडून ''स्टेट बॅंक ऑफ इंडिया, शाखा—अंबाझरी, नागपूर'' या बॅंकेचा दिनांक १५/०९/२०१६ चा चेक क्रमांक १४४२१६ अन्वये घेवून पावलो.

''असे एकूण''

रूपये १९,००,०००/— (अक्षरी रूपये एकोणविस लाख) पैकी **रूपये ४,५०,०००/—** तुमचेकडून नगदी स्वरूपात घेवून पावलो. याबाबत आयकर अधिनियम २६९—एसएच, २६९—टी, २७१—डी या कलमाची लिहून घेणार व लिहून देणार यांना पूर्णपणे जाणीव आहे. तसेच **रूपये १४,५०,०००/—** तुमचेकडून चेकद्वारे घेवून पावलो. सबब प्लॉट विक्री किंमतीचा संपुर्ण मोबदला **रूपये १९,००,०००/— (अक्षरी रूपये एकोणविस लाख)** तुमचेकडून नगदी व चेकद्वारे मिळाला. रूपयाविषयी काहीच उजर तक्रार नाही.

कलमेश्वर
२१/१२/२०१६
०५१२८

THE SEAL OF THE SUB REGISTRAR ★KALMESHWAR★ उपनिबंधक कलमेश्वर

...४...

वरील रुपयांचे मोबदल्यात तुम्हास विकत दिलेल्या

स्थावर माल प्लॉटचे वर्णन

मौजा—ब्राम्हणी, प.ह.नं. १९, मौ.नं. १५२, ग्रामपंचायत, ब्राम्हणी सरहद्दीतील स्थावर मालमत्ता प्लॉट (भुखंड), नोंदणी पोट तुकडी व तालुका—कळमेश्वर, नोंदणी तुकडी व जिल्हा तसेच जिल्हा परिषद, नागपूर येथील.

ग्रामपंचायत, ब्राम्हणी सरहद्दीतील सर्वे नंबर (जुने—२६३, ३७६) (नविन—२७९) च्या शेतजमिनीत "गणेश गृहनिर्माण सहकारी सोसायटी मर्या., कळमेश्वर, जि. नागपूर" या संस्थेनी पाडलेल्या ले—आऊट मधील प्लॉट नं. ३३ (तेहतीस). (परिषण भुमि अभिलेख धापेवाडा कार्यालयीन रेकॉर्डनुसार न.भु.क्र. ७४१/२, शिट क्रमांक ८ अन्वये दर्ज असलेला स्थावर मालमत्ता प्लॉट (भुखंड). ग्रा.पं. रेकॉर्डनुसार वार्ड नं. ६ मधील मालमत्ता क्र. ८८३.

या प्लॉटची लांबी-रुंदी येणेप्रमाणे

पूर्व	— पश्चिम	(लांबी)	९७.००	फुट
उत्तर	— दक्षिण	(रूंदी)	५०.००	फुट

एकूण क्षेत्रफळ ४८५०.०० चौरस फुट (४५०.८९ चौरस मीटर)

या प्लॉटची चतु:सिमा

पूर्वेस : ३० फुट रूंदीचा रोड.

पश्चिमेस : बेलेकर ले—आऊट.

उत्तरेस : प्लॉट नं. ३४ (चौतीस).

दक्षिणेस : ३० फुट रूंदीचा रोड.

...५...

कमवा
२१५२/२०१६
६।२८

THE SEAL OF THE SUB REGISTRAR ★KALMESHWAR★ दुय्यम निबंधक कळमेश्वर सत्यमेव जयते

याप्रमाणे वरील चतु:सिमेचे आतील स्थावर माल प्लॉट नं. ३३ (एकूण क्षेत्रफळ ४८५०.०० चौरस फुट (४५०.८९ चौरस मीटर) हिस्सा--पुर्ण तुम्हास संपूर्ण मालकी हक्काने वंशपरंपरेने व हमेशाकरीता ''निवासी उपयोगासाठी'' विकत दिलेला असून सदर्हु प्लॉटचा कब्जाही तुम्हास आज रोजी दिलेला आहे.

सदर्हु खसरा क्रमांक (जुना--२६३) (नविन--३७६) चे ले--आऊट मा. उपविभागीय अधिकारी सावनेर यांचे कोर्टातील रा.मा.क्र. १९/एनएपी--३४/१९८१--८२, आदेश दिनांक २३ एप्रिल, १९८२ अन्वये गैरकृषी झालेले असून याच ले--आऊट मधील प्लॉट नं. ३३ मी, मा. दुय्यम निबंधक कार्यालय, कळमेश्वर यांचे कार्यालयातील दिनांक २२ डिसेंबर, २०१५ चे दस्त क्रमांक २४९३/२०१५ अन्वये विक्री नोंदवून खरेदी हक्काने स्वसंपादीत केला आहे. तेव्हांपासून सदर्हु प्लॉट माझे मालकी हक्क कब्जात, वहिवाटीत आणि भावावर दर्ज आहे.

वरील स्थावर माल प्लॉटवर माझे शिवाय ईतरत्र नाते--गोत्र पुरुषांचे हक्क व अधिकार नाहीत. तसेच सरकारी, निमसरकारी कर्ज--बोझे वगैरे निर्माण केलेले नाही. किंवा सदर्हु प्लॉट मी या अगोदर इतर कोणासही विक्री, गहाण, बक्षिस वगैरे करुन देवून हस्तांतरीत केलेला नाही. तसेच तुम्हास विकत दिलेल्या सदर्हु स्थावर माल प्लॉटवर कुठल्याही न्यायालयात, कुठल्याही कायद्याअंतर्गत अथवा मालकी हक्कासंबंधी कुठलेही प्रकरण न्यायप्रविष्ठ नाही. किंवा कुठल्याही न्यायालयाचा सदर्हु स्थावर माल प्लॉट विकणेसंबंधी स्थगनादेश नाही. सदर्हु तुम्हास

कमव
२५२/२०१६
७/१८

THE SEAL OF THE SUB REGISTRAR ★ KALAMESHWAR ★ दुय्यम निबंधक कळमेश्वर

...६...

विकलेला प्लॉट राज्य शासनाचे अथवा केंद्र शासनाच्या कुठल्याही प्रस्तावित योजनेत समाविष्ट नाही. यदाकदाचित तसे आढळल्यास किंवा ईतरत्र कोणाही कडून हरकत, अडथळा निर्माण झाल्यास त्याचे संपूर्ण निवारण मी माझे इतर स्थाई व अस्थाई संपत्तीतून करून देईल. तुम्हास तोषिस खर्च लागू देणार नाही.

या विक्री पत्राचे लेखान्वये तुम्हास विकत दिलेल्या सदर्हु स्थावर माल प्लॉटवरील माझा व माझे इस्टेट वारसानांचा मालकी हक्क कायमचा नष्ट झाला असून तो तुम्हास खरेदी हक्काने संपूर्ण मालकी हक्कानिशी प्राप्त झाला. पाहीजे तशी वहिवाट, विल्हेवाट करावी, निरंतर उपभोग फायदा घ्यावा. माझी मुळीच हरकत नाही.

सदर्हु स्थावर माल प्लॉटची तुम्ही आपले नावाने सरकारी कागदोपत्री, तलाठी, ग्रामपंचायत, भुमि अभिलेख व आवश्यक त्या रेकॉर्डला नोंद दर्ज करुन दाखल खारीज करून घ्यावी, व येणारा पुढील सरकारी, निमसरकारी टॅक्स, ग्रामपंचायत टॅक्स वगैरे नियमित भरीत जावा. मी देणेदार राहणार नाहीत.

सदर्हु विक्रीपत्र तयार करतेवेळी कोणत्याही प्रकारची चूक झाली असेल तर भविष्यात विकणार व खरेदीदार यांच्या संमतीने दुरूस्ती केली जाईल. त्याकरीता हे विक्रीपत्र रद्द समजल्या जाणार नाही व याकरीता खरेदीदार हे विकणार यांना कोणत्याही प्रकारचा जास्तीचा मोबदला देणार नाही. विकणार चूक दुरूस्ती करण्याकरीता तयार होणाऱ्या दस्तऐवजावर कोणत्याही प्रकारची अट न ठेवता हस्ताक्षर करून देतील.

कनव
२१५२/२०१६
८/१८

THE SEAL OF THE SUB REGISTRAR * KALMESHWAR *

...७...

वरील लेखातील संपुर्ण मजकुर हा लिहून घेणार, लिहून देणार यांनी दिलेल्या माहितीच्या तसेच कागदोपत्रांच्या आधारे लिहिण्यात आलेला आहे. तो लिहून घेणार, लिहून देणार, तसेच साक्षीदार क्रमांक १ व २ यांनी वाचवुन व समजावून घेतला असून सदर दस्तातील सर्व पक्षकारांना लिहून घेणार, लिहून देणार, आणि साक्षीदार क्रमांक १ व २ यांना कबुल व मंजुर आहे. तसेच वरील पक्षकारांनी कागदोपत्रांची पडताळणी केली असता ते सत्य असल्याचे आढळून आले. जर भविष्यात यात काही कमी--जास्त उणीव असल्याचे निदर्शनास आल्यास त्यास आम्ही लिहून घेणार (खरेदीदार), लिहून देणार (विकणार), आणि साक्षीदार क्रमांक १ व २ हेच सर्वस्वी जबाबदार राहू. यात दस्तलेखक किंवा संबंधीत माननिय दुय्यम निबंधक यांची कसल्याही प्रकारची जबाबदारी नाही.

करीता हा विक्री पत्राचा लेख मी माझे राजी--खुशीने, स्वसंतोषाने मा. सब रजिष्ट्रार कार्यालय, कळमेश्वर येथे येवून करून दिला व त्यावर वाचून व समजावून घेवून खालील साक्षीदारांसमक्ष स्वाक्षरी करून नोंदवून दिला. ईत्यादी सत्य असून मला व माझे इस्टेट वारसास कायदेशीररित्या लागू व बंधनकारक राहील. **तारीख : १५/०९/२०१६.**

लिहून देणाराची स्वाक्षरी

(श्री. चंद्रशेखर जानराव पोरकुटे)

कमांक
२१४२/२०१६
दि २८

THE SEAL OF THE SUB REGISTRAR ★ KALMESHWAR ★ दुय्यम निबंधक कळमेश्वर

लिहून घेणारांची स्वाक्षरी

(१) ----------

(श्री. योगेश राजेन्द्र पाली)

(२) ----------

(सौ. शिल्पा योगेश पाली)

साक्षीदारांचे पुर्ण नांव व पत्ता — स्वाक्षरी — अंगठ्याचा ठसा

(१) नांव श्रीरामराव पुनवाजी गोंडाणे
वय ६६ वर्षे, व्यवसाय खाजगी
राहणार वाई ने. १४, कळमेश्वर
ता कळमेश्वर जि - नागपूर ४४१५०१

रा-श्री. गोंडाणे

(२) नांव श्री दिपक हरीरामजी आकरे
वय ४० वर्षे, व्यवसाय खाजगी
राहणार माहुरझरी, नागपूर
ता जि नागपूर ४४१५०१

दिपक आकरे

कमव
२४२/२०१६
१०/१२

THE SEAL OF THE SUB REGISTRAR * KALMESHWAR *
दुय्यम निबंधक कळमेश्वर

घोषणापत्र

मी लिहून देणार नामे—**श्री. चंद्रशेखर जानराव पोरकुटे,** वय ३५ वर्षे, व्यवसाय—खाजगी. राहणार : कामगार नगर, नागपूर. तालुका व जिल्हा—नागपूर आज दिनांक **१५/०९/२०१६** रोजी घोषित करीत आहो की,

खाली माझे मालकी कब्जात आणि नावावर मौजा—ब्राम्हणी, तलाठी साझा क्रमांक १९, मौजा नंबर १५२, ग्रामपंचायत ब्राम्हणी सरहद्दीतील, तालुका—कळमेश्वर, जिल्हा—नागपूर येथील पुढील प्रमाणे वर्णनाचा स्थावर माल प्लॉट (भुखंड) आहे.

ग्रामपंचायत ब्राम्हणी सरहद्दीतील स.नं. (जुने—२६३, ३७६) (नविन—२७९) च्या शेतजमिनीत "गणेश गृहनिर्माण सहकारी सोसायटी मर्या., कळमेश्वर, जि. नागपूर" या संस्थेनी पाडलेल्या ले—आऊट मधील **प्लॉट नं. ३३ (तेहतीस)**. (परिषण भुमि अभिलेख भापेवाडा कार्यालयीन रेकॉर्डनुसार न.भु.क्र. ७४१/२, शिट क्रमांक ८ अन्वये दर्ज असलेला स्थावर मालमत्ता प्लॉट (भुखंड). या प्लॉटचे एकूण क्षेत्रफळ ४८१.०.०० चौरस फुट (४५०.८९ चौरस मीटर) हिस्सा—पुर्ण असलेली जायदाद आहे.

वरीलप्रमाणे नमुद माझे मालकी कब्जात आणि नावावर दर्ज असलेली जायदाद असून सदर्हु जायदाद **(प्लॉट नं. ३३)** मी, खरेदीदार नामे—**(१) श्री. योगेश राजेन्द्र पाली,** वय ५३ वर्षे, व्यवसाय—शेती व खाजगी. **(२) सौ. शिल्पा योगेश पाली,** वय ४६ वर्षे, व्यवसाय—शेती व खाजगी. खरेदीदार क्रमांक १ व २ दोघेही राहणार : प्लॉट नं. ७८, डागा ले—आऊट, अंबाझरी रोड, नागपूर. तालुका व जिल्हा—नागपूर यांना विक्री करण्याचे निश्चित केल्यामुळे तो दस्त माननिय दुय्यम निबंधक, कळमेश्वर यांचे कार्यालयात नोंदवून देत आहो.

सदरहु जायदादीवर मी कोणाचाही, कोणतेही प्रकारचा हक्क किंवा बोझा निर्माण केलेला नाही किंवा ती जायदाद कोणाचेही जप्तीत किंवा जमानतीत नाही.

तसेच सदर्हु जायदादी संबंधी कोणतेही प्रकरण, कोणत्याही कोर्टात किंवा कार्यालयात चालू नाही. तसेच या जायदादी संबंधी मला ना.सु.प्र./नझुल/म.न.पा./ग्रा.पं./न.प. किंवा अन्य कोणत्याही स्थानिक संस्थेकडून कोणताही नोटीस प्राप्त झाला नाही. तसे काही आढळून आल्यास त्याची सर्वस्वी जबाबदारी माझी राहील.

२७/९/२०१६
११/२८

THE SEAL OF THE SUB REGISTRAR * KALMESHWAR *

खरेदीदार नामे–(१) **श्री. योगेश राजेन्द्र पाली, (२) सौ. शिल्पा योगेश पाली** यांनी सदर्हु जायदाद केवळ माझे मालकीची असल्याबाबत, हस्तांतरण कायद्याचे कलम ४१ व ५५ नुसार संपूर्ण शहानिशा करूनच विक्री करून घेण्याचे निश्चित केले आहे.

सदर्हु जायदादीबाबत भविष्यात काही वाद निर्माण झाल्यास किंवा कायदेशीर कारवाई झाल्यास त्याची सर्वस्वी जबाबदारी माझी राहील.

सदर्हु दस्त पूर्णतः मी माझे जबाबदारीवर नोंदवून घेत असून यात दस्तलेखक किंवा संबंधीत मे. दुय्यम निबंधक यांची कसल्याही प्रकारची जबाबदारी नाही.

कळमेश्वर

दिनांक : १५/०९/२०१६.

विक्रेता

(श्री. चंद्रशेखर जानराव पोरकुटे)

कमाव
२१४२/२०१६
१२|२८

खरेदीदार

(१) ----------

(श्री. योगेश राजेन्द्र पाली)

(२) ----------

(सौ. शिल्पा योगेश पाली)

THE SEAL OF THE SUB REGISTRAR
दुय्यम निबंधक कळमेश्वर
KALMESHWAR

गांव नं.क्र. ७, ७ अ व १२

गांव ब्राह्मणी (पट्ट. न. १९) ता. काटोल

भूमापन क्रमांक २६६ अ/१ हस्तांतरण प्रकार २७६ दिनांक २७६		गा.नं.क्र. ७	खाते क्रमांक ८८०
भूमी पान क्रमांकाचे स्थानिक नांव	पोट हि.क्र. ३३	मालकाचे नांव चांदूरेश्वर जानराव पेरकुटे रा. नागपूर	
			कुळाचे नांव
			इतर अधिकार

लागवडी योग्य क्षेत्र	एकर	गुंठे आर
जिरायती		
बागायत		
भात शेती		
एकुण		
पो.क्र.		
वर्ग (अ)	४५०	८०६
वर्ग (ब)		
एकुण		
	रुपये	पैसे
आकार	१६	८०
जुडी किंवा विरोध बाध्यताबाबत आकार	४६	००

वर्ष	जमीन धारकाचे नांव	पीक	हंगाम	पिकाखालील क्षेत्र: मिश्र पिकांचे एकुण क्षेत्र: मिश्र पिकांचे क्षेत्र	मिश्र पिकांचे एकुण क्षेत्र: मिश्र पिकातील प्रत्येक पिकाचे क्षेत्र	अमिश्र पिकांचे क्षेत्र	पडीत व विकास निरुपयोगी अशा जमिनीचा तपशील		पाण्याचे साधन	शेरा
							प्रकार	क्षेत्र		
१	२	३	४	५	६	७	१५	१६	१७	१८
२०१५ २०१६								एकूण ४५०.८०६ चौरी		

८८८८
२१५५/२०१६
२१२/८

ग्रामसेवक/तलाठी
ता. काटोल

पृ.क्र. नमुना न. १० पा.क्र. 26
(नियम ३२ (५) पहा)

कराबद्दल पावती

कार्यालय ग्रामपंचायत वारेगाव

गांव वारेगाव त. कळमेश्वर जि. नागपूर

श्री/श्रीमती चंद्रशेखर जानराव पोरकुटे

यांचे कडून वार्ड न. ६ मालमत्ता क्र. (घर न.) ६६२

बिल नं. _____ यावद्दल सन २०१६-२०१७ करीता

खालील नमूद केलेल्या रक्कमा करापोटी मिळाल्या

अ.क्र.	करापोटी तपशील	वसूल केलेल्या रक्कमा		
		मागील बाकी रुपये	चालू कर रुपये	एकूण रुपये
१.	इमारत कर		६००.००	६००.००
२.	जमीन कर (खाली जागा)			
३.	दिवाबत्ती कर			
४.	सा.आर. रक्षण कर			
५.	सामान्य सफाई कर			
६.	धंदा कर			
७.	इमला कर			
८.	नोटीस फी			
९.	अधिप्रदाची (वारंट) फी			
१०.	इतर			
११.	सुट			
	एकूण	—	६००.००	६००.००

कमव १४२/२०१६ १४/२

(अक्षरी रुपये सहाशे फक्त)

दिनांक ९/६/२०१६

वसूल करणाऱ्याची सही

कर आकारणी यादी

ग्रा पंचायत ब्राम्हणी

वार्ड न.

सन २०१३ –१४ सालासाठी करास पात्र असलेल्या इमारती व जमिनी यांची आकारणी यादी (असेसमेंट लिस्ट)

मालमत्ता क्र.	घरमालकाचे नाव / भोगवटादाराचे नाव	एकुण जागेचे पु.प	एकुण जागेचे उ.द	खस्रा नं.	मालमत्तेचे वर्णण	इमारती ची मजले	बांधकामाचे क्षेत्रफळ पु.प	बांधकामाचे क्षेत्रफळ उ.द	बांधकामाचे क्षेत्रफळ क्षेत्रफळ चौ. फुटात	कराचे दर प्रति चौ फुट	गृहकर व भुमीकर	आकारणी केलेल्या कराची रक्कम: गृहकर व भुमीकर एकुण	शिक्षणकर	आरोग्य रक्षण कर	सामान्य सफाई कर	सामान्य पाणी कर	विशेष पाणीपट्टी कर	एकुण कर रक्कम	शेरा
८८३	चंद्रशेखर आनराव पोरकुटे	पु.प	उ.द	सर्वे नं. जुना २६३ नविन ३७६ प्लॉट नं. ३३ मध्ये															
	पत्नीचे नाव				खाली जागा	–	–	–	–	–	–								
		४८५० चौ फुट										९७०	–	–	–	–	–	९७०	
					खाली जागेचे क्षेत्रफळ चौ. फुटात			४८५० चौ फुट		०.२०	९७०								

सत्यप्रतिलीपी

१७/१०/१६

ग्रामपंचायत अधिकारी
ग्राम पंचायत ब्राम्हणी
पं.स. कळमेश्वर, जि. नागपूर

कार्यालय ग्रामपंचायत ब्राम्हणी

पं. स. कळमेश्वर, जि. नागपुर.

श्री विनोदभाऊ चं. धोटे	सौ. सुशिलाताई श्या. उईके	श्री . पि. के. बाळापुरे
सरपंच	उपसरपंच	ग्राम विकास अधिकारी

नाहरकत प्रमाणपत्र

जा.क्र. ६१०९ दि. 1/7/16

जावक क्र.

ग्रामपंचायत ब्राम्हणी कडुन प्रमाणपत्र देण्यात येते की, चंद्रशेखर जानराव पोरकुटे रा. ब्राम्हणी ता कळमेश्वर जि. नागपुर यांची मौजा ब्राम्हणी येथील मालमत्ता क्र. ८८३ असुन सदर मालमत्ता सर्वे नं. जुना २६३ नविन ३७६ प्लॉट नं. ३३ मध्ये आहे.

यांनी सादर केलेल्या अर्जानुसार ग्रामपंचायत मासिक सभा दिनांक २९/०६/२०१६ ठराव क्र. ७/२ (१०) नुसार सदर मालमतेची विक्री तसेच मृत्युलेखा करीता कर्ज व गहाण करण्यास ग्रामपंचायतची हरकत नाही.

सबब प्रमाणपत्र देण्यात येत आहे.

ग्रामविकास अधिकारी
ग्राम पंचायत ब्राम्हणी
पं.स.कळमेश्वर,जि.नागपुर

1/7/2016

कमांक
२१४२/२०१६
२६/२८

THE SEAL OF THE SUB REGISTRAR
दुय्यम निबंधक कळमेश्वर
KALMESHWAR

ब.प्रा.मं.-६,००,०००-६-८५-पीएए (सीए) १८१
[भा.नि.म.वि. ८६१६, दि. १६-९-९६.]

म. मू. मा. २०म
C. T. S. 20 m.

0083 741

आवीव पत्रिका

मौजा - आरोली तह। कळमेश्वर जि. नागपूर

६४९/२	०.३० हे.आ.चौ. [०.६४२-४५] [१९४६-४८]	७-	

७८८३.९२ ६४०१४ प्रमाणे
दि. ३६।०१।१७

[धारक - केलेकर]

के.३. ०.३०
हे.आ.चौ.

मौ.मा.प.पा.२७१२ अन्वये सेवानेवळी मिळकत पत्रीका लायक करण्यात येऊन १९४ प्रमाणे ६४१/२ व ६४१/२ ये चावलाची सेवानेवळी मिळकत पत्रीका लायक करण्यात आली

उप अ. भू. अ.
कळमेश्वर

के.रु. २० हे.आ.चौ.

अ.अ.भू.अ.कळमेश्वर यांचे कार्यालय आदेश क्रमांक रु. २०१/०६ मध्ये अ.अ.रु. २०६/०६ आदेशानुसार दिनांक ३१।०।०७ रोजीच्य मा.ना.जे.रु.अ.कळमेश्वर यांचे कोर्ट कार्यालय आदेश क्रमांक रु. २०१/०६/मा-वि. रु. २१०० दि. ९।८।०७ अन्वये दिलेल्या ८ अ.भू.रु. ७४१ चौकशी अंती यांचे जवर बोजे कायम करण्यात आल्याने त्या बोजा कायम केले

धारकु - फेरफार नं. १०६ अ/८/२०१२
१) जलसाव आकारणी पोटखराब ६ ३२-००
२) मालकुलला आकारणी पोटखराब ८ ८३-९२
३) कायदेशर नामांकण आकारणी ६३०-५९
७४४-४६

के.रु. २० हे.आ.चौ.

उप अधिक्षक, कळमेश्वर

क्रमांक
२१५२/२०१६
२६/२८

THE SEAL OF THE SUB REGISTRAR KALMESHWAR

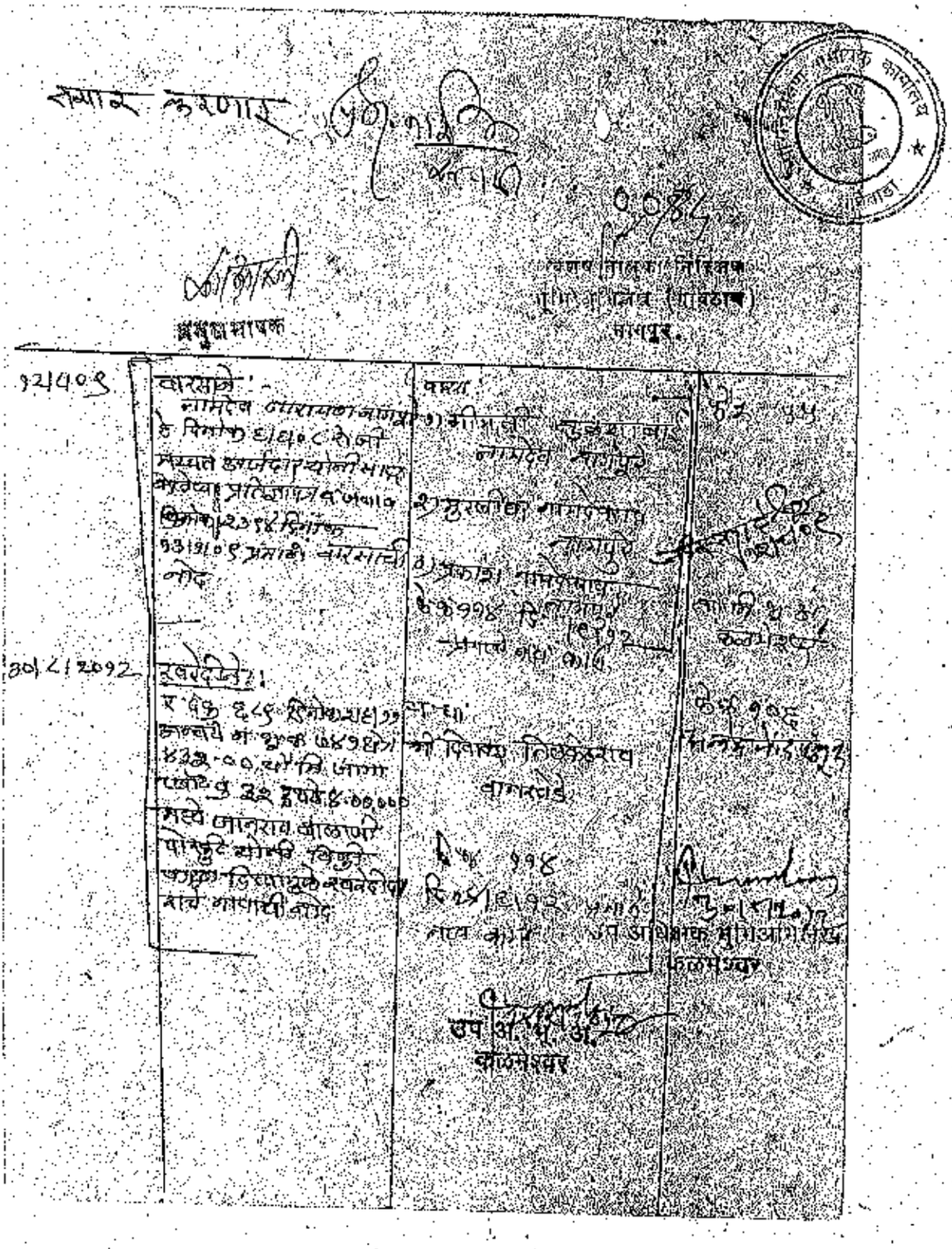

रुपये ५२०/-

०८४५

विशेष सहाय्यक निबंधक
मुद्रांक विक्रेता (परवाना)
कळमेश्वर.

मुद्रांक भाषक

१२/०९

दस्त क्रमांक ५४

दस्त :-

१) श्रीमती कुसुंबा भाऊ
नागदेवे नागपुरे

२) सुरेखा नागपुरे

३) प्रकाश नागपुरे

४) १९२४ दि. १९२२

वारसाचे :-

नागदेव दारावलानागपुरे
वि. ६/१०/८ रोजी
मयत झाल्याचे मोजी मयत
मरणेचा प्रतिज्ञापत्र व मयत
प्रमाणपत्र दिनांक
१३/१०/९ प्रमाणे वारसाची
नोंद

३०/८/२०१२

दुरुस्ती :-

र.रु. ६८९ दि. २८/१२/१२
कार्यालय मा. दुय्यम ०४१६८/
४३३-०० रोजी जमा
पावती नं ३२ दि. ६-००-०००
मध्ये जानराव बोलाणे
पाहुणे यांची विधवे
पत्नी लिखाणाचे नवनदेवा
बाबे नागपुरी नोंद

श्री. दिनेश तिलकराव
नागपुरे

१९४

दि. १९/१२/१२

सह दु. नि.

उप अधिक्षक मुद्रांक निबंधक
कळमेश्वर

उप अ. मु. नि.
कळमेश्वर

THE SEAL OF THE SUB REGISTRAR
दुय्यम निबंधक कळमेश्वर
KALMESHWAR

कळमेश्वर
२१४२/२०१६
१८/१८

पुरवणी कार्ड

शा. नि. म. वि. क्र. ८६१६, दि. १६.९.२६

न. भू. मा. २० म.
C. T. S. 20 m.

आखीव पत्रिका 0085

मौजा :- जामखणी

भूमापन क्रमांक	क्षेत्र	भूधारणा पद्धती	शासनाकडे भरण्याच्या महसूलाच्या अगर भाडयाच्या रकमेचा तपशील व ती पुनरीक्षणास केव्हा प्राप्त आहे.
1842			

सुविधाधिकार

धारक सन १९७१ --
हक्काचे मूळ (उपलब्ध झाल्याप्रमाणे)

पट्टेदार --

इतर भार --

इतर शेरे --

दिनांक	व्यवहार	नोंदणी खंड व क्रमांक	धारीन धारक (धा) पट्टेदार (प) इतर भार (भा)	साक्षांकन
			शेवाची अक्षरी नोंद	
२०/८/२०१५			मा. जमाबंदी आयुक्त आणि संचालक (म.राज्य) पुणे यांचे कडील परिपत्रक	के.फ्र. १५४
	भूमि अभिलेख		क्र.भू.१/म.प.अक्षरी नोंद/२०१५ दि. ९.२.२०१५	
	अन्वये के.फा.क्र.		१५४ /२०१५ अन्वये मिळकत	२०/८/२०१५
	पत्रिकेवर क्षेत्राची अक्षरी नोंद क्षेत्र		आकारणी व इतर तपशील	उ.अ.भू.अ.
			चौ.मि.नमूद केले असे	कळमेश्वर

कगव
२१५२/२०१६
१७/२८

THE SEAL OF THE SUB REGISTRAR
दुय्यम निबंधक कळमेश्वर
KALMESHWAR

6497/2

दिनांक	व्यवहार	नोंदणी अंड व क्रमांक	नवीन धारक (धा) पट्टेदार (प) इतर भार (भा)	साक्षांकन
30/01/2018	खारेदीने ज.द.क्र. ४६६४ दि. २९/१२/१५ कलम रक्कम रु. १४७०००/- सह्यो. लेखि. बोरे क्यु.०.८७९-चौ.मी. खरेदी नोंदणी नोंद दर्ज	श्री. व्यंकोबर जानराव पोरकुटे	क्र-६४९६ 30/01/2018 उ.अ.न.अ. कळमेश्वर

सत्य प्रतिलिपि

वर प्रमाणित नकल बाबत पावती क्र.६४९४४
दि.३०/१/२०१८ चलो. रक्कम रु. ५०/-
आकारी रक्कम रु. शासकीय फीपरत
मागणी कालावधी

दुय्यम निबंधक
मुख्यालय-कामेश्वरा

कमव
१५२/२०१६
२०१८

THE SEAL OF THE SUB REGISTRAR
दुय्यम निबंधक कळमेश्वर
सत्यमेव जयते
KALMESHWAR

गाव नमुना सात

अधिकार अभिलेख पत्रक

(महाराष्ट्र जमीन महसूल अधिकार अभिलेख आणि नोंदवहया (तयार करणे व सुस्थितीत ठेवणे) नियम, १९७१

यातील नियम ३, ५, ६ आणि ७)

गाव :- ब्राम्हणी तालुका :- कळमेश्वर जिल्हा :- नागपूर अहवाल दिनांक:- 21-09-2016

प्रलंबित फेरफार क्र. : 2656

भुमापन क्रमांक भुधारणा पध्दती व उपविभाग	भोगवटदाराचे नांव
279/33 भोगवटादार वर्ग -1	

शेतीचे स्थानिक नांव	क्षेत्र आकारआणे पै	पो.ख.	फे.फा	खाते क्रमांक
क्षेत्र एककआर.चौ.मी	श्री.शकुतला जानराव पोरकुटे	4.50.88	46.00	(2552) 485, 486
बिन शेती 4.50.88	भूमिअभिलेख विभाग			कुळाचे नाव
बिन शेती 46.00	चंद्रशेखर जानराव पोरकुटे	4.50.88	46.00	(2552) इतर अधिकार
आकारणी				विक्री (1353)
जिरायत -				विक्री 18/09/93 नुसार (1353)
बागायत -				विक्री (2552)
तरी -				(2552)
वरकस -				
इतर -				
एकुण क्षेत्र-				
पोटखराब (लागवडीस अयोग्य)				
वर्ग (अ) -				
वर्ग (ब) -				
एकुण पो ख 0.00.00				

गाव नमुना बारा अहवाल दिनांक: 21-09-2016

अधिकार अभिलेख पत्रक

(महाराष्ट्र जमीन महसूल अधिकार अभिलेख आणि नोंदवह्या (करणे व सुस्थितीत ठेवणे) नियम,१९८१ खालील नियम २९)

गाव: ब्राम्हणी तालुका: कळमेश्वर जिल्हा: नागपूर

		पिकाखालील क्षेत्राचा तपशील								निर्भेळपिकाखालील लागवडीसाठी उपलब्ध नसलेली जमीन		जल सिंचनाचे साधन	शेरा
		मिश्र पिकाखालील क्षेत्र					निर्भेळ पिकाखालील क्षेत्र						
		मिश्रणाचा संकेत क्रमांक		घटक पिके व प्रत्येकाखालील क्षेत्र									
वर्ष	हंगाम	जल सिंचित	अजल सिंचित	पिकांचे नाव	जल सिंचित	अजल सिंचित	पिकांचे नाव	जल सिंचित	अजल सिंचित	स्वरूप	क्षेत्र		

उत्तरदायित्वास नकार : या संकेतस्थळावर दर्शवितेली माहिती ही कोणत्याही शासकीय अथवा कायदेशीर बाबींसाठी वापरता येणार नाही.

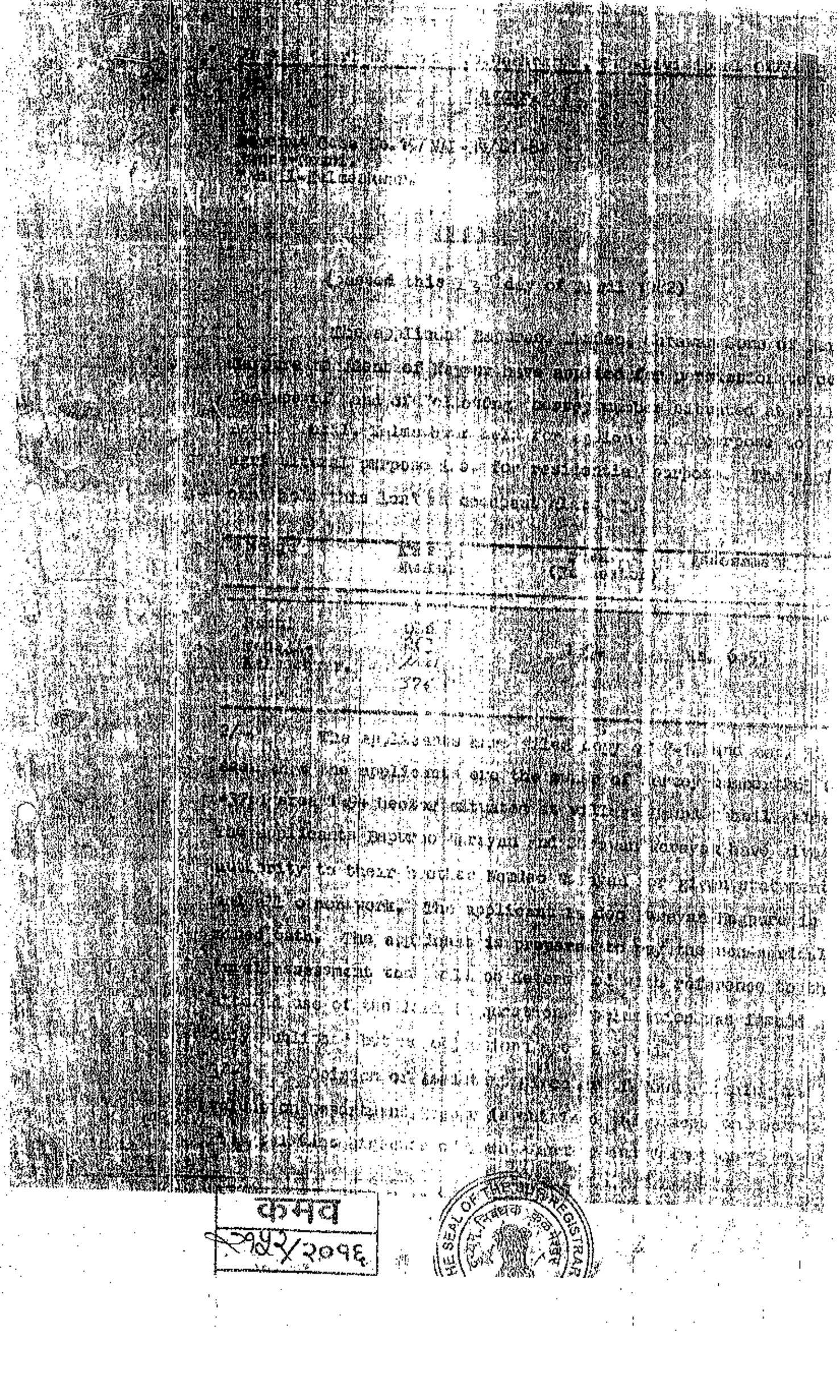

कमव
२५२/२०१६
२२।१८

Application received on [illegible] area 1-0-00 assessment is fixed Rs. [illegible] and is already paid vide [illegible]

Sub-Divisional officer
Sangli.

1) Copy forwarded to the applicant Shri [illegible] Mahadev Nimbalkar Nagpure resident of [illegible] along with approved copy of layout for information and necessary action.

2) Copy forwarded to Talathi [illegible] Kalmadwar for information and necessary action.

3) Copy forwarded to Patwari Panel [illegible] for information and necessary action. He is directed to write the name of [illegible] in the 7/12 and other concern register and report compliance.

4) Copy forwarded to Kanyanch Gram Panchayat Bamni for information and necessary action.

Sub-Divisional officer
Sangli.

कम्पच
२४५/२०१६

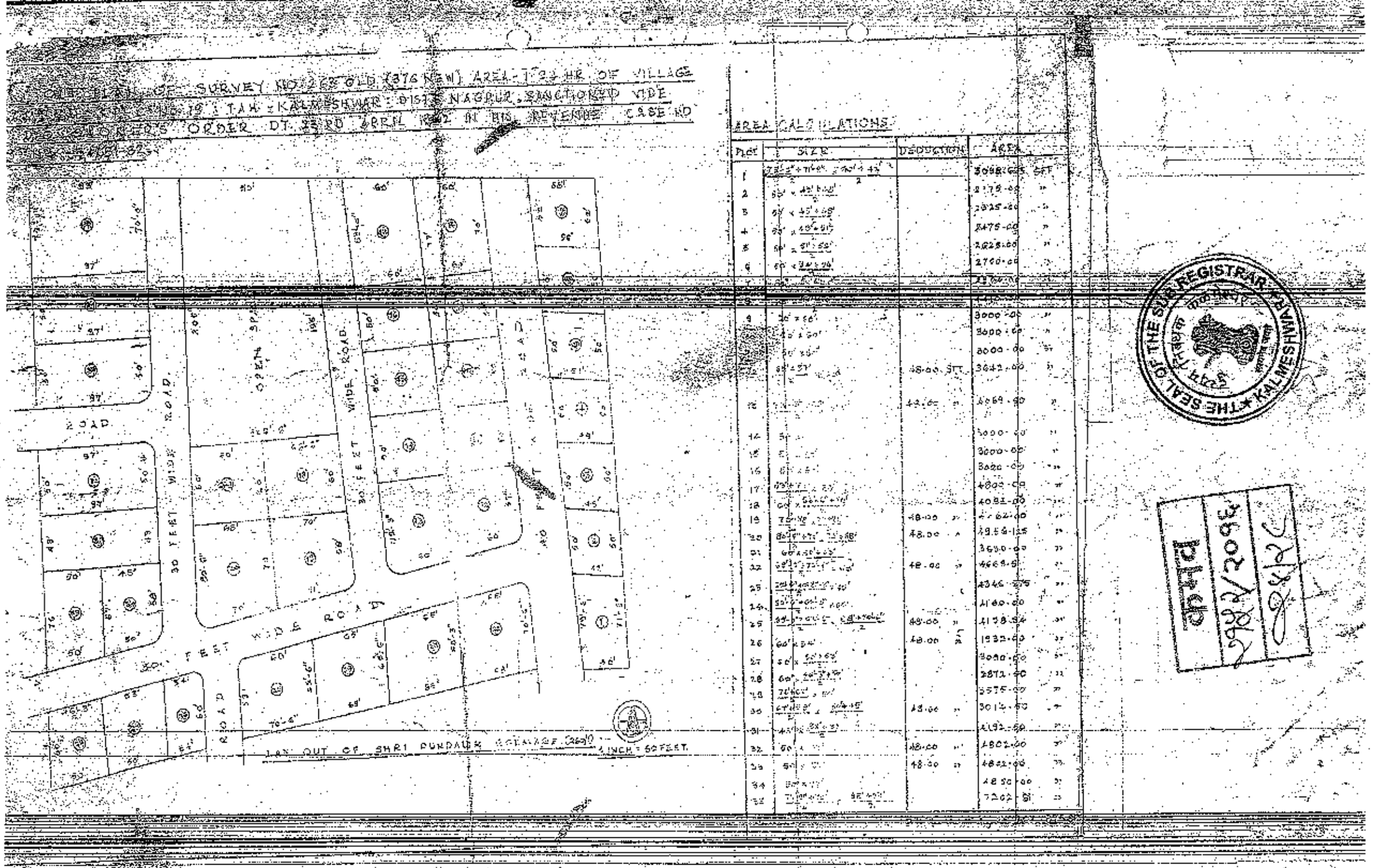
SUB DIVISION OF SURVEY NO. 268 OLD (376 NEW) AREA 1-22 HR OF VILLAGE
KALMESHWAR : TAL : KALMESHWAR : DIST : NAGPUR, SANCTIONED VIDE
COLLECTOR'S ORDER DT. 23RD APRIL 1982 IN HIS REVENUE CASE NO
ACC-82
AREA CALCULATIONS
PLOT
SIZE
DEDUCTION
AREA
30 FEET WIDE ROAD
OPEN SPACE
30 FEET WIDE ROAD
30 FEET WIDE ROAD
30 FEET WIDE ROAD
30 FEET WIDE ROAD
LAY OUT OF SHRI PUNDALIK NAGARAGE (Contd...)
1 INCH = 50 FEET.
THE SEAL OF THE SUB REGISTRAR KALMESHWAR
PLAN
29/2/2003

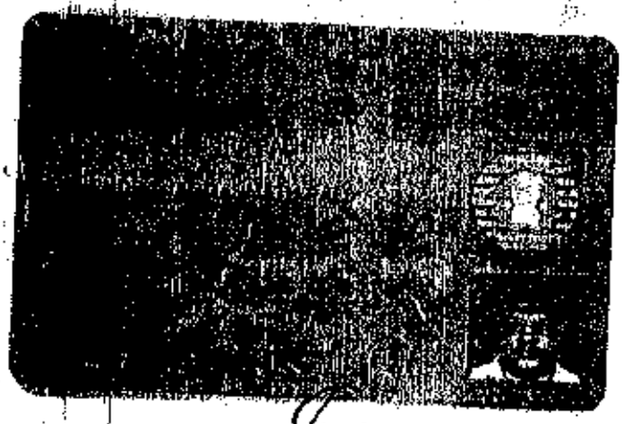

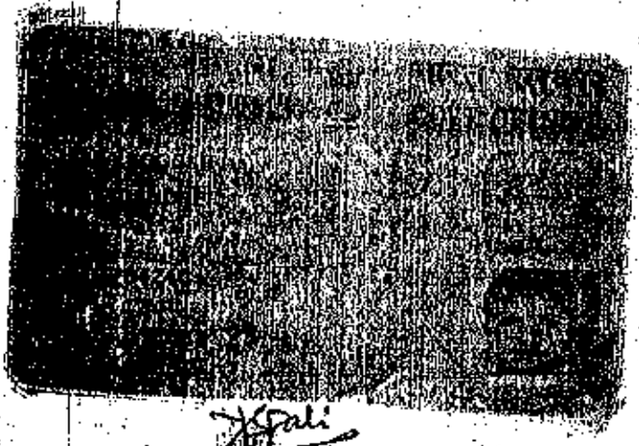

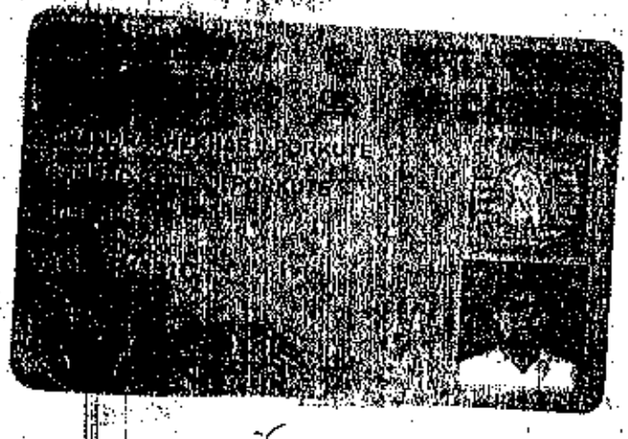

कनव

२४२/२०१६

२४/१२/१८

THE SEAL OF THE SUB REGISTRAR

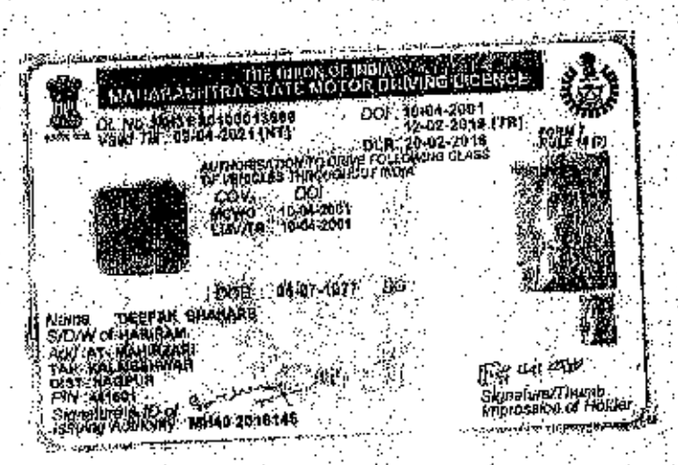

THE UNION OF INDIA
MAHARASHTRA STATE MOTOR DRIVING LICENCE

DL No: MH49 20160013666 DOI: 10-04-2001
Valid Till: 09-04-2021(NT) 12-02-2012 (TR)
DLR: 20-02-2016
FORM 7
RULE 4 (1)

AUTHORISATION TO DRIVE FOLLOWING CLASS OF VEHICLES THROUGHOUT INDIA

COV	DOI
MCWG	10-04-2001
LMV/TR	10-04-2001

DOB: 04-07-1977

Name: DEEPAK GHANARE
S/D/W of HARIRAM
ADD AT: KAMPTEE
TAH: KALMESHWAR
DIST: NAGPUR
PIN: 441501
Signature/LTI of Issuing Authority: MH49 20160146

Signature/Thumb Impression of Holder

दिपक गणवीर

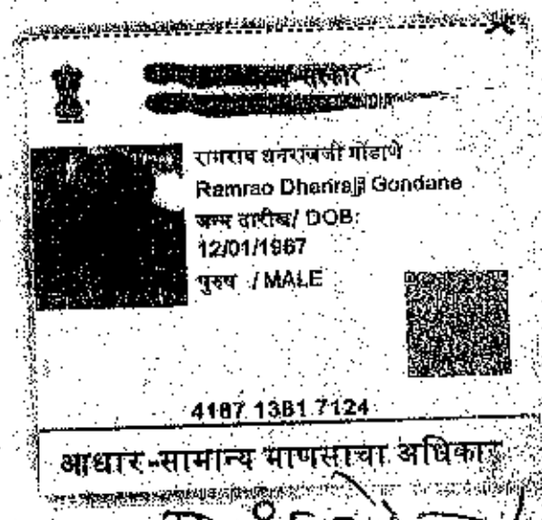

सरकार

रामराव धनराजजी गोंडाणे
Ramrao Dhanraj Gondane
जन्म तारीख/ DOB:
12/01/1967
पुरुष / MALE

4187 1381 7124

आधार-सामान्य माणसाचा अधिकार

रा.ध.गोंडाणे

कमव
२७४२/२०१६
१२८/१८

भारतीय विशिष्ट ओळख प्राधिकरण
UNIQUE IDENTIFICATION AUTHORITY OF INDIA

पत्ता:
S/O: धनराजजी गोंडाणे,
वॉर्ड नं 12, काळमेश्वर,
नागपूर,
महाराष्ट्र - 441501

Address:
S/O: Dhanraj Gondane, ward no 12, Kalmeshwar, Nagpur, Maharashtra - 441501

4187 1381 7124

Aadhaar-Aam Admi ka Adhikar

Summary1 (GoshwaraBhag-1)

[redacted]
गुरुवार,15 सप्टेंबर 2016 2:19 म.नं.

दस्त गोषवारा भाग-1

क्रमवर 2152/21

दस्त क्रमांक: 2152/2016

दस्त क्रमांक: कमव /2152/2016

बाजार मुल्य: रु. 15,79,000/- मोबदला: रु. 19,00,000/-

भरलेले मुद्रांक शुल्क: रु.95,000/-

दु. नि, सह. दु. नि. कमव यांचे कार्यालयात

अ. क्रं. 2152 वर दि.15-09-2016

रोजी 2:17 म.नं. वा. हजर केला.

पावती:2788 पावती दिनांक: 15/09/2016

सादरकरणाराचे नाव: श्री योगेश राजेंद्र [redacted]

नोंदणी फी रु. 19000.00

दस्त हाताळणी फी रु. 560.00

पृष्ठांची संख्या: 28

एकूण: 19560.00

वस्त हजर करणाऱ्याची सही:

दुय्यम निबंधक, श्रेणी-१, कळमेश्वर

KLS

THE SEAL OF THE SUB REGISTRAR KALMESHWAR दुय्यम निबंधक कळमेश्वर

दुय्यम निबंधक, श्रेणी-१, कळमेश्वर KLS

दस्ताचा प्रकार: विक्रीपत्र

मुद्रांक शुल्क: (तीन) कोणत्याही ग्रामपंचायतीच्या हद्दीतील क्षेत्रात किंवा उप-खंड (दोन) मध्ये नमूद न करण्यात आलेल्या अशा कोणत्याही क्षेत्रात.

शिक्का क्रं. 1 15 / 09 / 2016 02 : 17 : 18 PM ची वेळ: (सादरीकरण)

शिक्का क्रं. 2 15 / 09 / 2016 02 : 18 : 03 PM ची वेळ: (फी)

Summary-2(दस्त गोषवारा भाग - २)

15/09/2016 2 21:22 PM

दस्त गोषवारा भाग-2

कमव 2152

दस्त क्रमांक 2152/2016

दस्त क्रमांक :कमव/2152/2016

दस्ताचा प्रकार :-विक्रीपत्र

अनु क्र.	पक्षकाराचे नाव व पत्ता	पक्षकाराचा प्रकार	छायाचित्र	अंगठ्याचा ठसा
1	नाव:श्री योगेश राजेंद्र पाली - - पत्ता:प्लॉट नं: -, माळा नं: -, इमारतीचे नाव: -, ब्लॉक नं: -, रोड नं: रा प्लॉट नं. 78 डागा ले आउट अंबाझरी रोड नागपूर त व जी नागपूर , महाराष्ट्र, नागपुर. पॅन नंबर:ACEPP7770L	लिहून घेणार वय :-53 स्वाक्षरी:-		
2	नाव:सौ शिल्पा योगेश पाली - - पत्ता:प्लॉट नं: -, माळा नं: -, इमारतीचे नाव: -, ब्लॉक नं: -, रोड नं: रा प्लॉट नं. 78 डागा ले आउट अंबाझरी रोड नागपूर त व जी नागपूर , महाराष्ट्र, नागपुर. पॅन नंबर:AKHPP8424C	लिहून घेणार वय :-46 स्वाक्षरी:-		
3	नाव:श्री चंद्रशेखर जानराव पोरकुटे - - पत्ता:प्लॉट नं: -, माळा नं: -, इमारतीचे नाव: -, ब्लॉक नं: -, रोड नं: रा कामगार नगर नागपूर ता व जी नागपूर , महाराष्ट्र, नागपुर. पॅन नंबर:ACLPP4331C	लिहून देणार वय :-35 स्वाक्षरी:-		

वरील दस्तऐवज करुन देणार तथाकथीत विक्रीपत्र चा दस्त ऐवज करुन दिल्याचे कबुल करतात.
शिक्का क्र.3 ची वेळ:15 / 09 / 2016 02 : 19 : 30 PM

दुय्यम निबंधक, श्रेणी-१, काळमेश्वर

ओळख:-
खालील इसम असे निवेदीत करतात की ते दस्तऐवज करुन देणा-यांना व्यक्तीशः ओळखतात, व त्यांची ओळख पटवितात

अनु क्र.	पक्षकाराचे नाव व पत्ता	छायाचित्र	अंगठ्याचा ठसा
1	नाव:श्री रामराव धनराज गोंडाणे - - रा.धा.गोंडाणे स्वाक्षरी वय:49 पत्ता:रा काळमेश्वर ता काळमेश्वर पिन कोड:441501		
2	नाव:श्री दीपक हरिरामजी भाकरे - - वय:40 पत्ता:रा माहूरझरी ता जी नागपूर पिन कोड:441501 स्वाक्षरी		

दुय्यम निबंधक, श्रेणी-१, काळमेश्वर

शिक्का क्र.4 ची वेळ:15 / 09 / 2016 02 : 20 : 17 PM

शिक्का क्र.5 ची वेळ:15 / 09 / 2016 02 : 20 : 29 PM नोंदणी पुस्तक 1 मध्ये

KLS दुय्यम निबंधक, श्रेणी-१, काळमेश्वर

प्रमाणित करण्यात येते की, सदरहू दस्तात एकुण पाने 26 आहेत

EPayment Details

sr.	Epayment Number	Transaction Number
1	MH004264563201617E	0002480342201617

पहिले नंबरचे पुस्तक 2152 नंबरचे पाने

दुय्यम निबंधक, श्रेणी-१

Know Your Rights as Registrants

1. Verify Scanned Document for correctness through Index2 (2 pages on a side) printout after scanning.

2. Get only Immediately after registration

OFFICIAL OF THE SUB REGISTRAR दुय्यम निबंधक काळमेश्वर KALMESHWAR सादर केले 21/09/2016

2152/2016