THE SEAL OF JOINT SUB REGISTRAR CLASS-II, HAVELI NO. 8, PUNE
सह. दुय्यम निबंधक हवेली वर्ग २, हवेली क्रमांक ८ पुणे
सत्यमेव जयते

हवल - ८		
५४८४	९३	९८
२०२३		

IN WITNESS WHEREOF I, the above named **Shri. Kuldeep Suresh Indalkar** have hereunto set my hand this day and date herein above mentioned.

Signature	Left hand Thumb	Photo
SHRI. KULDEEP SURESH INDALKAR (EXECUTANT)		
		
MRS. DIPALEE KULDEEP INDALKAR (POWER OF ATTORNEY HOLDER)		
		

THE SEAL OF THE SUB REGISTRAR BORIVALI No. 2
सह. दुय्यम निबंधक, बोरीवली क्र. २
मुंबई उपनगर जिल्हा, (बांद्रे)
MUMBAI SUBURBAN DIST. (BANDRA)

Witness No.1	Witness No.2
Name: Rajkumar M. Yadav	Name: Vipul R. Yadav
Signature:	Signature:
Address: Vasant Valley Kalyan 9821110117	Address: Vasant Valley Kalyan 9700003676

बरल - २/		
८७५०	९८०	२८०
२०२३		

मे. एस.एन. राजुरकर जिल्हा न्यायाधीश १ व अति. जिल्हा न्यायाधीश खेड राजगुरूनगर पुणे यांचे न्यायालयात

जा.क्र.३९१/२०२३
जिल्हा न्यायालयव अति. सत्र
न्यायालय खेड राजगुरूनगर, पुणे
दिनांक–१७/०३/०२३

प्रति,
मा. अधिक्षक,
येरवडा मध्यवर्ती कारागृह

स्पेशल केस नं ११६/२०२१
चाकण पोलीस स्टेशन गु.र.न. १०८९/२०२०
भा.दं.वि.कलम एन.डी.पी.एस. ॲक्ट क ८(क) २१(क),२२(क),२९, ३१(अ),२७(अ) सह भा.दं.वि.कलम १२०ब प्रमाणे

विषय :— आरोपी कुलदीप सुरेश इंदलकर यांस देणेबाबत.

आपणांस या व्दारे सुचित करण्यात येते की, या न्यायालयातील स्पेशल केस नं ११६/२०२१ चाकण पोलीस स्टेशन गु.र.न. १०८९/२०२० भा.दं.वि. कलम एन.डी.पी.एस. ॲक्ट क ८(क) २१(क),२२(क),२९, ३१(अ),२७(अ) सह भा.दं.वि.कलम १२०ब मधील आरोपी नामे कुलदीप सुरेश इंदलकर हे आपल्या कारागृहात न्यायालयीन बंदी आहेत.

सदर आरोपीच्या वकीलांनी दिनांक ०६/०३/२०२३ रोजी नि.२०२४ वर आरोपीस दुययम निबंधक क्रमांक ८ विश्रांतवाडी कळस, येथे हजर ठेवणेबाबत अर्ज केला आहे. सदरचा अर्ज न्यायालयाने मंजुर केला असून आरोपीस दिनांक

THE SEAL OF THE SUB REGISTRAR BORIVALI No. 2 सह. दुय्यम निबंधक, बोरीवली क्र.-२ मुंबई उपनगर जिल्हा (वांद्रे) MUMBAI SUBURBAN DIST. (BANDRA)

८०५५	१९९	२८००

THE SEAL OF JOINT SUB REGISTRAR CLASS-II, HAVELI NO.8, PUNE सह. दुय्यम निबंधक हवेली वर्ग २, हवेली क्रमांक ८ पुणे सत्यमेव जयते

हवल-८		
१२८८	१२	१९
२०२३		

CamScanner

हवल - ८
२०२३

२७/०३/२०२३ रोजी हजर ठेवणेची परवानगी देणेत आलेली आहे.

तरी आपणांस आदेशीत करण्यात येत की, सदरील चे शुल्क आकारून घ्यावे व आरोपीस दिनांक २७/०३/२०२३ रोजी योग्य त्या पोलीस बंदोबस्तासह हजर ठेवणे व काम झालेनंतर परत आरोपीस जेलमध्ये जमा करण्यात यावे. सदर आदेशाची अंमलबजावणी करणेत यावी. यात कसुर करू नये.

17/3/2023

(एस.एन. राजुरकर)
जिल्हा न्यायाधीश १ व अति. सत्र न्यायाधीश,
खेड राजगुरूनगर, जि. पुणे

बरल - २/
२०२३

CamScanner

THE SEAL OF JOINT SUB REGISTRAR CLASS-II, HAVELI NO.8, PUNE
सह दुय्यम निबंधक, हवेली वर्ग २, हवेली क्रमांक ८ पुणे

हवल - ८
५२८ | १९/१२
२०२३





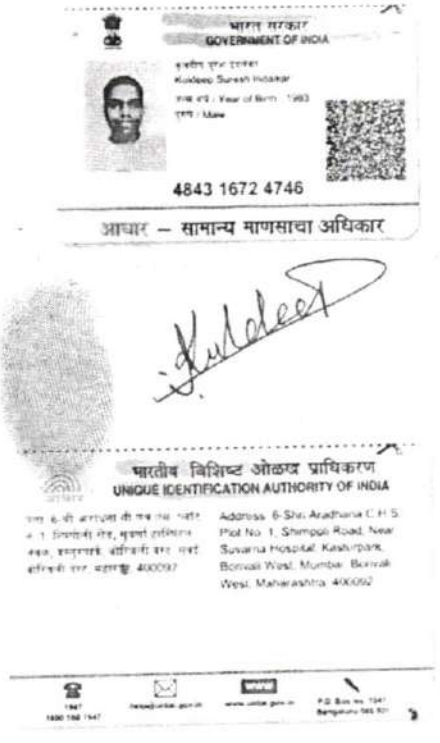



THE SEAL OF SUB REGISTRAR BORIVALI NO 2
सह. दुय्यम निबंधक, बोरिवली क्र. २
मुंबई उपनगर जिल्हा, (वांद्रे)
MUMBAI SUBURBAN DIST. (BANDRA)

बरल - २/
८७५७ | १९३ | २७०
२०२३

भारत सरकार
Government of India



योगेश सुरेश थोरात
Yogesh Suresh Thorat
जन्म तारीख / DOB : 15/01/1987
पुरुष / Male

3789 9734 6661

- सामान्य माणसाचा अधिकार

भारत सरकार
Government of India



Sudhir Bhanudas Danawle
DOB : 01/03/1988
Male

7217 9753 1373

मेरा आधार, मेरी पहचान

THE SEAL OF JOINT SUB REGISTRAR CLASS-II, HAVELI NO. 8 PUNE
सह. दुय्यम निबंधक हवेली वर्ग २, हवेली क्रमांक ८ पुणे

हवल - ८		
५४८८	९७	९९
२०२३		

THE SEAL OF THE SUB REGISTRAR BORIVALI No. 2
सह. दुय्यम निबंधक, बोरीवली क्र. - २
मुंबई उपनगर जिल्हा, (वांद्रे)
MUMBAI SUBURBAN DIST. (BANDRA)

भारतीय विशिष्ट प्राधिकरण
Unique Identification Authority of India

Address: S/O Suresh Thorat, 15/1 kanirkar vada, at: Navin posari post monopada, Chambhani, Mohopada Raigarh, Maharashtra, 410222

3789 9734 6661

1947 help@uidai.gov.in www.uidai.gov.in

भारतीय विशिष्ट पहचान प्राधिकरण
Unique Identification Authority of India

Address: A-304, OM PLAZA CHSL, PALM BEACH ROAD, SECTOR NO-14, PLOT NO-16, Navi Mumbai, Sanpada, Thane, Maharashtra, 400705

7217 9753 1373

1947 help@uidai.gov.in www.uidai.gov.in

बरल - २/		
८७५७	९९४	२७०
२०२३		

8/5488
सोमवार,27 मार्च 2023 12:44 म.नं.

दस्त गोषवारा भाग-1 | हवल8 | दस्त क्रमांक: 5488/2023

दस्त क्रमांक हवल8 /5488/2023

बाजार मुल्य: रु. 00/- मोबदला: रु. 00/-

भरलेले मुद्रांक शुल्क: रु.500/-

दु. नि. सह. दु. नि. हवल8 यांचे कार्यालयात
अ. क्र. 5488 वर दि.27-03-2023
रोजी 12:37 म.नं. वा. हजर केला.

पावती:5628 पावती दिनांक: 27/03/2023

सादरकरणाराचे नाव: पॉवर ऑफ़ अटॉर्नी होल्डर सौ. दीपाली कुलदीप इंदलकर - -

नोंदणी फी	रु. 100.00
दस्त हाताळणी फी	रु. 400.00
पृष्ठांची संख्या: 20	

दस्त हजर करणाऱ्याची सही:

एकुण: 500.00

सह दुय्यम निबंधक, हवेली-8

सह दुय्यम निबंधक, हवेली-8

दस्ताचा प्रकार: कुलमुखत्यारपत्र

मुद्रांक शुल्क: a जेव्हा तो प्रतिफलार्थ देण्यात आलेला असून@ त्यामुळे कोणतीही स्थावर मालमत्ता विकण्याचा प्राधिकार मिळत असेल तेव्हा

शिक्का क्र. 1 27 / 03 / 2023 12 : 37 : 50 PM ची वेळ: (सादरीकरण)

शिक्का क्र. 2 27 / 03 / 2023 12 : 38 : 46 PM ची वेळ: (फी)

THE SEAL OF THE JOINT SUB REGISTRAR CLASS-II HAVELI No.8, PUNE

प्रतिज्ञा पत्र

*सदर दस्तऐवज हा नोंदणी कायदा १९०८ अंतर्गत असलेल्या तरतुदीनुसार नोंदणीस दाखल केलेला आहे. *दस्तातील संपुर्ण मजकूर, निष्पादक व्यक्ती साक्षीदार/ओळखदार व सोबत जोडलेल्या कागदपत्रांची सत्यता तपासली आहे. *दस्ताची सत्यता, वैधता कायदेशीर बाबींसाठी दस्त निष्पादक व कबुलीधारक हे स्वतः जबाबदार राहतील. *दस्तऐवजासोबत जोडलेले कागदपत्रे कुलमुखत्यार धारक व्यक्ती इत्यादी बनावट आढळून आल्यास याची संपूर्ण जबाबदारी निष्पादकाची राहील

लिहून देणार

लिहून घेणार :

THE SEAL OF THE SUB REGISTRAR BORIVALI No. 2 MUMBAI SUBURBAN DIST. (BANDRA)

बरल - २/
८७५७ | १९५ | २७०
२०२३

27/03/2023 12:50:38 PM

दस्त क्रमांक : 5488/2023

दस्तऐवज करून देणाऱ्या/लिहून ठेवणाऱ्याचा तपशील

अनु क्र	पक्षकाराचे नाव व पत्ता	पक्षकाराचा प्रकार	छायाचित्र	अंगठ्याचा ठसा
1	नाव:पॉवर ऑफ अटर्नी होल्डर मी. दीपाली कुलदीप इंदलकर -- पत्ता:प्लॉट नं: -, माळा नं: -, इमारतीचे नाव: -, ब्लॉक नं: -, रोड नं: आरक्षणा को -ऑप हौसिंग सोसायटी , रूम नंबर : 6, कन्नर पार्क , टिंगोरी रोड , बोरिवली (वेस्ट) मुंबई ४०००९२ आज मेजी पुणे , महाराष्ट्र, पुणे. पॅन नंबर AKYPD0200H	पॉवर ऑफ अटर्नी होल्डर वय : 35 स्वाक्षरी			
2	नाव:कुलमुखत्यार इसार श्री. कुलदीप सुरेश इंदलकर -- पत्ता:प्लॉट नं: -, माळा नं: -, इमारतीचे नाव: -, ब्लॉक नं: -, रोड नं: आरक्षणा को -ऑप हौसिंग सोसायटी , रूम नंबर : 6, कन्नर पार्क , टिंगोरी रोड , बोरिवली (वेस्ट) मुंबई ४०००९२ आज मेजी पुणे , महाराष्ट्र, पुणे. पॅन नंबर AASPI4677B	कुलमुखत्यार इसार वय : 38 स्वाक्षरी		

वरील दस्तऐवज करून देणार म्हणून श्री. कुलदीप सुरेश इंदलकर -- वय दस्त नोंदवत करून दिल्याचे कबूल केले.
शिक्का क्र.3 ची वेळ: 27 / 03 / 2023 12 : 41 : 32 PM

ओळखीचा तपशील

अनु क्र	ओळख पटवणाऱ्याचे नाव व पत्ता	छायाचित्र	अंगठ्याचा ठसा
1	[illegible]		
2	[illegible]		

THE SEAL OF THE SUB REGISTRAR BANDRA NO. 2 MUMBAI SUBURBAN DIST. (BANDRA) सह. दुय्यम निबंधक मुंबई उपनगर जिल्हा (वांद्रे)

शिक्का क्र.4 ची वेळ: 27 / 03 / 2023 12 : 43 : 50 PM

सह दुय्यम निबंधक वर्ग 8

Payment Details

sr.	Purchaser	Type	Verification no/Vendor	GRN/Licence	Amount	Used At	Deface Number	Deface Date
1	Mrs Dipalee Kuldeep Indalkar	eChallan	0004057202303252038 7	MH017416425202223E	500.00	SD	00086173172022 23	27/03/2023
2		DHC		2503202301269	400	RF	2503202301269D	27/03/2023
3	Mrs Dipalee Kuldeep Indalkar	eChallan		MH017416425202223E	100	RF	00086173172022 23	27/03/2023

[SD Stamp Duty] [RF Registration Fee] [DHC Document Handling Charges]

5488/2023

THE SEAL OF THE JOINT SUB REGISTRAR CLASS II PUNE

बरल - २/

७५७	१८६	२७

२०२३

प्रमाणित करण्यात येते की,
या दस्तामध्ये एकूण ९६ पान आहेत
सदर दस्ताचे पुनरावलोकन
[illegible] नंबरचा पुनरावलोकन

सह दुय्यम निबंधक वर्ग-२ हवेली क्र. ८, पुणे
दिनांक : २७/०३/२०२३

घोषणापत्र

मी, **दीपाली इंदलकर** याद्वारे घोषित करते की दुय्यम निबंधक **बोरीवली -2** यांचे कार्यालयात **विकसनकरारनामा** या शिर्षकाचा दस्तनोंदणीसाठी सादरकरण्यात आला आहे. **कुलदीप सुरेश इंदलकर** यांनी दि. **27/03/2023** रोजी मला दिलेल्या कुलमुखत्यारपत्राच्या आधारे मी, सदर दस्त नोंदणीस सादर केला आहे/ निष्पादित करून कबुलीजबाब दिला आहे. सदर कुलमुखत्यारपत्र लिहून देणारयांनी कुलमुखत्यारपत्र रद्द केलेले नाही किंवा कुलमुखत्यारपत्र लिहून देणार व्यक्तीपैकी कोणीही मयत झालेले नाही किंवा अन्य कोणत्याही कारणामुळे कुलमुखत्यारपत्ररद्दबदल ठरलेले नाही. सदरचे कुलमुखत्यारपत्र पूर्णपणे वैध असून उपयोक्त कृती करण्यास पूर्णता सक्षम आहे सदरचे कथन चुकीचे आढळून आल्यास नोंदणी अधिनियम १९०८ चे कलम ८२ अन्वये शिक्षेस मी पात्र राहीन याची मला जाणीव आहे.

THE SEAL OF THE SUB REGISTRAR BORIVALI No. 2 MUMBAI SUBURBAN DIST. (BANDRA) सह. दुय्यम निबंधक, बोरीवली क्र.-२ मुंबई उपनगर जिल्हा, (वांद्रे)

दिनांक : 09/06/2023

कुलमुखत्यारपत्र धारकाचे नाव व सही

बरल - २/		
८७५७	१९८७	२७००
२०२३		

FIG-NO-6

आयकर विभाग
INCOME TAX DEPARTMENT

भारत सरकार
GOVT. OF INDIA

INDALKAR MINA SURESH

DNYANDEV BHAGWAN

27/05/1963
Permanent Account Number
ADMPI6713R

मीना सुरेश इंदलकर
Signature



29042013

भारत सरकार
GOVERNMENT OF INDIA

मीना सुरेश इंदलकर
Mina Suresh Indalkar
जन्म वर्ष / Year of Birth : 1963
स्त्री / Female



7394 4030 5605

आधार — सामान्य माणसाचा अधिकार



बरल - २/		
८७५६	१९८	२६०
२०२३		

भारतीय विशिष्ट ओळख प्राधिकरण
UNIQUE IDENTIFICATION AUTHORITY OF INDIA

पत्ता: 6-श्री आराधना सी.एच.एस. प्लॉट न. 1, शिम्पोली रोड, सुवर्णा हॉस्पिटल जवळ, कस्तूरपार्क, बोरिवली वेस्ट, मुंबई बोरिवली वेस्ट, महाराष्ट्र, 400092

Address: 6-Shri Aradhana C.H.S. Plot No. 1, Shimpoli Road. Near Suvarna Hospital, Kasturpark. Borivali West. Mumbai, Borivali West. Maharashtra. 400092

1947
1800 180 1947

help@uidai.gov.in

www.uidai.gov.in

P.O. Box No. 1947, Bengaluru-560 001

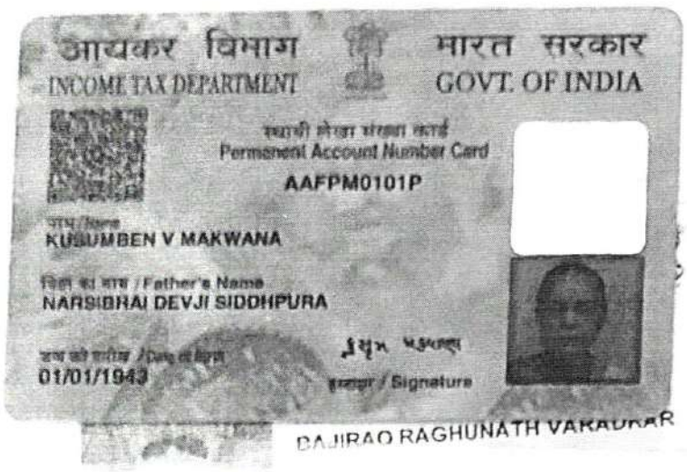
आयकर विभाग
INCOME TAX DEPARTMENT
भारत सरकार
GOVT. OF INDIA
स्थायी लेखा संख्या कार्ड
Permanent Account Number Card
AAFPM0101P
KUSUMBEN V MAKWANA
Father's Name
NARSIBHAI DEVJI SIDDHPURA
01/01/1943
Signature
BAJIRAO RAGHUNATH VARADKAR


भारत सरकार
GOVERNMENT OF INDIA
कुसुमबेन वल्लभदास मकवाना
Kusumben Vallabhdas Makwana
जन्म वर्ष / Year of Birth 1943
स्त्री / Female
6005 6425 032
आधार — सामान्य माणसाचा अधिकार

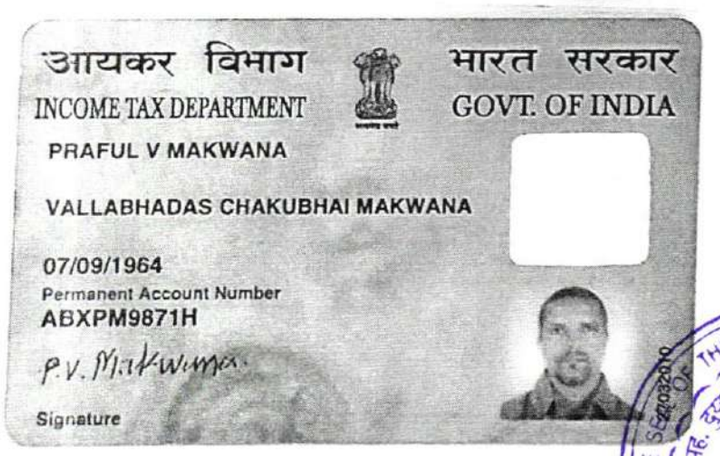
आयकर विभाग
INCOME TAX DEPARTMENT
भारत सरकार
GOVT. OF INDIA
PRAFUL V MAKWANA
VALLABHADAS CHAKUBHAI MAKWANA
07/09/1964
Permanent Account Number
ABXPM9871H
P.V. Makwana
Signature


THE SUB REGISTRAR BORIVALI No.2
सह. दुय्यम निबंधक, बोरिवली क्र.-२
मुंबई उपनगर जिल्हा (वांद्रे)
MUMBAI SUBURBAN DIST. (BANDRA)


भारत सरकार
Government of India
आधार
प्रफुल वल्लाभदास मकवाना
Praful Vallabhdas Makwana
जन्म तारीख / DOB : 07/09/1964
पुरुष / Male
Issue Date : 17/09/2012
3518 9760 6700
माझे आधार, माझी ओळख

बरल - २/
८७५७ | १९९ | २७०
२०२३

आयकर विभाग
INCOME TAX DEPARTMENT

भारत सरकार
GOVT. OF INDIA

स्थायी लेखा संख्या कार्ड
Permanent Account Number Card
AAFPM0101P

नाम/Name
KUSUMBEN V MAKWANA

पिता का नाम / Father's Name
NARSIBHAI DEVJI SIDDHPURA

जन्म की तारीख / Date of Birth
01/01/1943

हस्ताक्षर / Signature

Commissioner of Income-tax (...ations)

भारत सरकार
GOVERNMENT OF INDIA



कुसुमबेन वल्लभदास मकवाना
Kusumben Vallabhdas Makwana
जन्म वर्ष / Year of Birth : 1943
स्त्री / Female

6005 6425 0322

आधार — सामान्य माणसाचा अधिकार

आयकर विभाग
INCOME TAX DEPARTMENT

भारत सरकार
GOVT. OF INDIA



स्थायी लेखा संख्या कार्ड
Permanent Account Number Card
ACZPM3850B

नाम / Name
HITENDRA VALLABHDAS MAKWANA

पिता का नाम / Father's Name
VALLABHDAS CHAKUBHAI MAKWANA

जन्म की तारीख / Date of Birth
31/12/1966

हस्ताक्षर / Signature

SUB REGISTRAR BORIVALI NO. 2
सह. दुय्यम निबंधक, बोरीवली क्र. २
मुंबई उपनगर जिल्हा, (वांद्रे)
MUMBAI SUBURBAN DIST. (BANDRA)
06/12/2019

भारत सरकार
Government of India

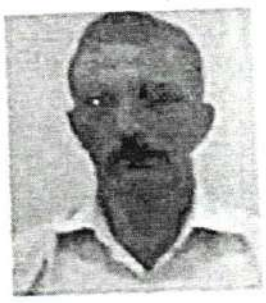

हितेंद्र वल्लभदास मकवाना
Hitendra Vallabhdas Makwana
जन्म तारीख / DOB : 31/12/1966
पुरुष / Male

3306 9919 1866

माझे आधार, माझी ओळख

बरल - २/
८७५७ | २०० | २७०
२०२३

Annexure-9



आयकर विभाग
INCOME TAX DEPARTMENT

भारत सरकार
GOVT. OF INDIA

NITIN MOOLSHANKAR JOSHI

MOOLSHANKAR HARISHANKAR JOSHI

09/11/1961
Permanent Account Number
AEFPJ2586P

Signature

भारत सरकार

2204-2005



भारत सरकार
GOVERNMENT OF INDIA

नितीन मूलशंकर जोशी
Nitin Moolshankar Joshi
जन्म वर्ष / Year of Birth : 1961
पुरुष / Male

2516 7185 7188

आधार — सामान्य माणसाचा अधिकार

THE SUB REGISTRAR BORIVALI No. 2
सह दुय्यम निबंधक, बोरीवली क्र. - २
मुंबई उपनगर जिल्हा, (वांद्रे)
MUMBAI SUBURBAN DIST. (BANDRA)

बरल - २/

८७५७	२०१	२७०
	२०२३	

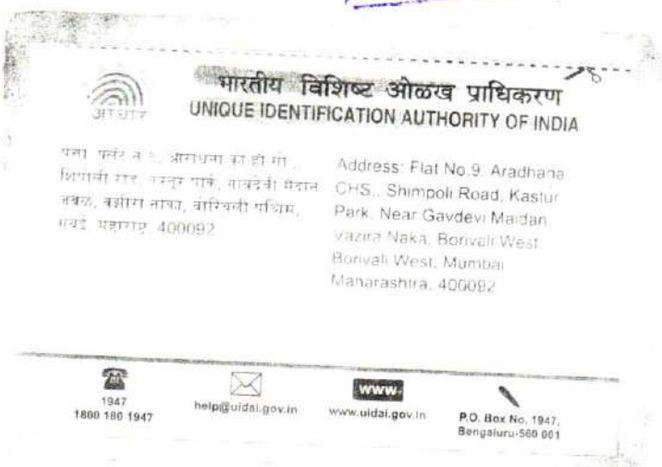

भारतीय विशिष्ट ओळख प्राधिकरण
UNIQUE IDENTIFICATION AUTHORITY OF INDIA

पत्ता: फ्लॅट न ९, आराधना को.हौ.सो., शिंपोली रोड, कस्तूर पार्क, गावदेवी मैदान जवळ, वझीरा नाका, बोरिवली पश्चिम, मुंबई, महाराष्ट्र, 400092

Address: Flat No.9, Aradhana CHS., Shimpoli Road, Kastur Park, Near Gavdevi Maidan, Vazira Naka, Borivali West, Borivali West, Mumbai, Maharashtra, 400092

1947
1800 180 1947

help@uidai.gov.in

www.uidai.gov.in

P.O. Box No. 1947, Bengaluru-560 001

17

Flat No 9

आयकर विभाग
INCOME TAX DEPARTMENT
DAKSHA NITIN JOSHI
GOURISHANKAR MANILAL JOSHI
[illegible]/01/1971
Permanent Account Number
AEKPJ8563P
Signature

भारत सरकार
GOVT. OF INDIA



भारत सरकार
GOVERNMENT OF INDIA



दक्षा नितीन जोशी
Daksha Nitin Joshi
जन्म वर्ष / Year of Birth : 1971
स्त्री / Female

9628 2179 8414

आधार — सामान्य माणसाचा अधिकार

OFFICE OF THE SUB REGISTRAR BORIVALI No. 2
सह. दुय्यम निबंधक, बोरीवली क्र. - २
मुंबई उपनगर जिल्हा, (बांद्रा)
MUMBAI SUBURBAN DIST. (BANDRA)

D. N. Joshi

बरल - २/		
८७५८	२०२	२८०
२०२३		

भारतीय विशिष्ट ओळख प्राधिकरण
UNIQUE IDENTIFICATION AUTHORITY OF INDIA

आधार

पत्ता : फ्लॅट नं. ९, आराधना को हो सो, शिमपोली रोड, कस्तूर पार्क, गावदेवी मैदान, जवळ, बोरिवली पश्चिम, मुंबई, महाराष्ट्र 400092

Address: Flat No 9, Aradhana CHS., Shimpoli Road, Kastur Park, Near Gavdevi Maidan Borivali West, Borivali West, Mumbai, Maharashtra, 400092

1947
1800 180 1947
help@uidai.gov.in
www.uidai.gov.in
P.O. Box No. 1947
Bengaluru-560 001

18



आयकर विभाग
INCOME TAX DEPARTMENT

भारत सरकार
GOVT. OF INDIA

GIRISH M SHAH

MANILAL MAGANLAL SHAH

03/12/1942

Permanent Account Number

ACLPS7592N

Signature

Flat No-10

[redacted]



गिरीश मनीलाल शाह
Girish Manilal Shah
जन्म वर्ष / Year of Birth : 1942
पुरुष / Male

3750 4648 1734

आधार — सामान्य माणसाचा अधिकार

Shree Aradhana Coop Hsg. Soc Ltd
Flat No. 10
1st Holder

THE SEAL OF THE SUB-REGISTRAR BORIVALI
MUMBAI SUBURBAN DISTRICT

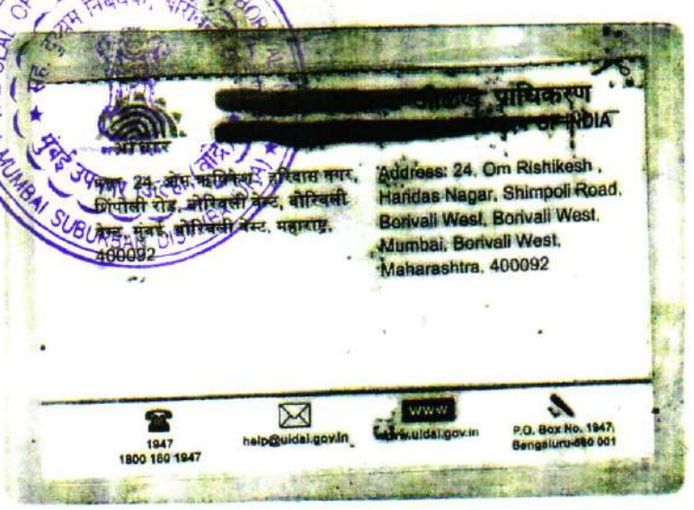

[redacted] प्राधिकरण
[redacted] OF INDIA

पत्ता: 24, ओम ऋषिकेश, हरिदास नगर, शिंपोली रोड, बोरिवली वेस्ट, बोरिवली वेस्ट, मुंबई, बोरिवली वेस्ट, महाराष्ट्र, 400092

Address: 24, Om Rishikesh, Haridas Nagar, Shimpoli Road, Borivali West, Borivali West, Mumbai, Borivali West, Maharashtra, 400092

1947
1800 180 1947

help@uidai.gov.in

www.uidai.gov.in

P.O. Box No. 1947, Bengaluru-560 001

बरल - २/		
८७५८	२०३	२८०
२०२३		

आयकर विभाग
INCOME TAX DEPARTMENT

भारत सरकार
GOVT. OF INDIA

VIDULA GIRISH SHAH

RATILAL MAHASUKHLAL MODI

22/12/1948
Permanent Account Number
BFNPS9634F

V. G. Shah
Signature

31052006

Flat No. 10

[redacted] सरकार

विदुला गिरीश शाह
Vidula Girish Shah
जन्म वर्ष / Year of Birth 1948
स्त्री / Female

9301 5981 8272

आधार – सामान्य माणसाचा अधिकार

Shree Aradhana Coop. Hsg. Soc (1)
Flat No. 10
Regd. 1st Joint Holder

THE SEAL OF THE SUB REGISTRAR BORIVALI NO.2
सह. दुय्यम निबंधक, बोरीवली क्र. २
मुंबई उपनगर जिल्हा (वांद्रे)
MUMBAI SUBURBAN DIST. (BANDRA)

[redacted] प्राधिकरण
OF INDIA

आधार

पत्ता : ४- ओम रीशिकेश को.हौ.सो.,
शिंपोली रोड, हरिदास नगर, बोरिवली
पश्चिम, मुंबई, महाराष्ट्र, 400092

Address: 24- Om Rishikesh CHS,
Shimpoli Road, Haridas Nagar,
Borivali West, Borivali West,
Mumbai, Maharashtra, 400092

1947
1800 180 1947

help@uidai.gov.in

www.uidai.gov.in

P.O. Box No. 1947,
Bengaluru-560 001

बरल - २/		
८७५७	२०४	२८०
२०२३		

2°

P-11

आयकर विभाग
INCOME TAX DEPARTMENT

भारत सरकार
GOVT. OF INDIA



ASHOK S MENEZES
SUDHAKAR BALAJI TAMBE
06/12/1954
Permanent Account Number
AAZPT3003H



Signature

P-11

आधार

भारतीय विशिष्ट ओळख प्राधिकरण
भारत सरकार
Unique Identification Authority of India
Government of India

THE SEAL OF THE SUB REGISTRAR BORIVALI No. 2
सह. दुय्यम निबंधक, बोरिवली क्र. - २
मुंबई उपनगर जिल्हा (वांद्रे)
MUMBAI SUBURBAN DIST. (BANDRA)

आपला कमाक / Your No. :

7746 1653 3280

आधार — सामान्य माणसाचा अधिकार

भारत सरकार
GOVERNMENT OF INDIA

बरल - २



२०२३

— सामान्य माणसाचा अधिकार

21

F.11



Flat No. 11

Flat No. 11





22

भारत सरकार
GOVERNMENT OF INDIA



मुकेश बाबूभाई पारीख
Mukesh Babubhai Parikh
जन्म तारीख/ DOB: 29/11/1953
पुरुष / MALE

Flat NO
12

5277 6990 5542

आधार-सामान्य माणसाचा अधिकार





भारतीय विशिष्ट पहचान प्राधिकरण
UNIQUE IDENTIFICATION AUTHORITY OF INDIA

पत्ता:
फ्लैट नं.12, आराधना
सीएचएस, कस्तुर पार्क,
शिंपोली टेलिफोन एक्सचेंज,
शिंपोली, बोरिवली वेस्ट,
मुंबई, मुंबई,
महाराष्ट्र - 400092

Address:
Flat No.12, Aradhana CHS, Kasur Park, Shimpoli Telephone Exchange, Shimpoli, Borivali West, Mumbai, Mumbai
Maharashtra - 400092

5277 6990 5542

Aadhaar-Aam Admi ka Adhikar

बरल - २/		
७५७	२०७	२७०
२०२३		

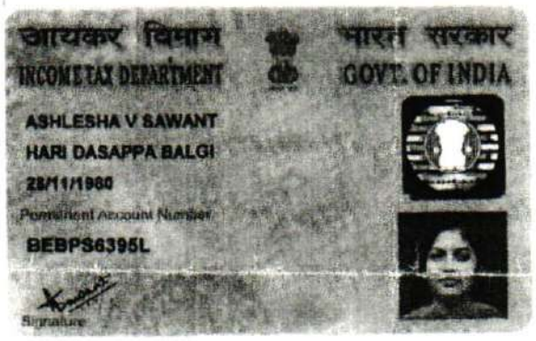
आयकर विभाग
INCOME TAX DEPARTMENT
भारत सरकार
GOVT. OF INDIA
ASHLESHA V SAWANT
HARI DASAPPA BALGI
28/11/1980
Permanent Account Number
BEBPS6395L
Signature

F-13

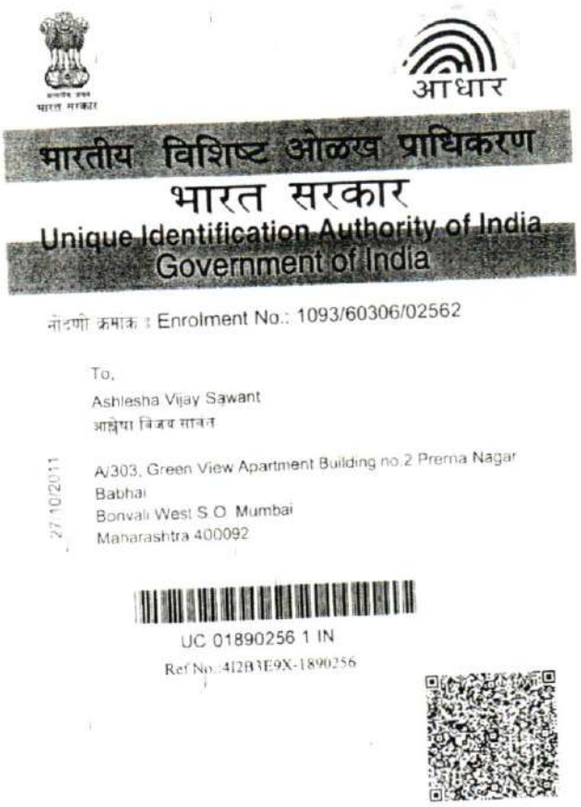
भारत सरकार
आधार
भारतीय विशिष्ट ओळख प्राधिकरण
भारत सरकार
Unique Identification Authority of India
Government of India

नोंदणी क्रमांक : Enrolment No.: 1093/60306/02562

To,
Ashlesha Vijay Sawant
आश्लेषा विजय सावंत

A/303, Green View Apartment Building no.2 Prerna Nagar
Babhai
Borivali West S O Mumbai
Maharashtra 400092

27/10/2011

UC 01890256 1 IN
Ref No.:4I2B3E9X-1890256

आपला आधार क्रमांक / Your Aadhaar No. :

5503 9214 7554

आधार – सामान्य माणसाचा अधिकार

भारत सरकार
GOVERNMENT OF INDIA

आश्लेषा विजय सावंत
Ashlesha Vijay Sawant

जन्म वर्ष / Year of Birth : 1980
स्त्री / Female

5503 9214 7554

आधार – सामान्य माणसाचा अधिकार


THE SEAL OF THE SUB REGISTRAR BORIVALI NO.2
सह. दुय्यम निबंधक, बोरीवली क्र. २
MUMBAI SUBURBAN DIST. (BANDRA)
मुंबई उपनगर जिल्हा, (वांद्रे)

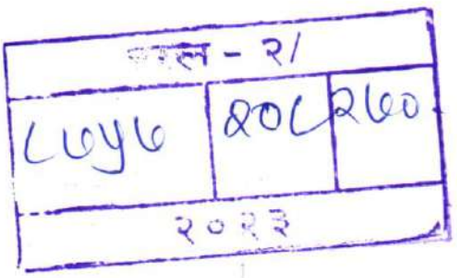

24

F-13

स्थाई लेखा संख्या /PERMANENT ACCOUNT NUMBER

AMIPS9848N



नाम /NAME

VIJAY SADASHIV SAWANT

पिता का नाम /FATHER'S NAME

SADASHIV GANPAT SAWANT

जन्म तिथि /DATE OF BIRTH

24-11-1971

हस्ताक्षर /SIGNATURE

आयकर आयुक्त (कम्प्यूटर केन्द्र)

Commissioner of Income-Tax (Computer Operations)

F-13

भारत सरकार

GOVERNMENT OF INDIA

विजय सदाशिव सावंत

Vijay Sadashiv Sawant



जन्म वर्ष / Year of Birth : 1971

पुरुष / Male

5601 1592 4630

आधार — सामान्य माणसाचा अधिकार

THE SEAL OF THE SUB REGISTRAR BORIVALI No. 2 ★ सह. दुय्यम निबंधक, बोरीवली क्र. - २ ★ मुंबई उपनगर जिल्हा, (वांद्रे) ★ MUMBAI SUBURBAN DIST. (BANDRA)

भारतीय विशिष्ट ओळख प्राधिकरण

UNIQUE IDENTIFICATION AUTHORITY OF INDIA

पत्ता: ए/३०३, ग्रीन व्यू बिल्डिंग नं. २, राम मंदिर रोड, ऑफ एल.टी. रोड, आचार्य नरेंद्र हिंदी स्कूल जवळ, बोरिवली पश्चिम, मुंबई, महाराष्ट्र, 400092

Address: A/303, GREEN VIEW BUILDING NO. 2, RAM MANDIR ROAD, OFF L.T. ROAD, NEAR ACHARYA NARENDRA HINDI SCHOOL, Borivali West S.O. Mumbai, Maharashtra, 400092

1947 1800 180 1947 | help@uidai.gov.in | www.uidai.gov.in | P.O. Box No. 1947, Bengaluru-560 001

बरल - २/		
८७५७	२०९	२७०
२०२३		